

SETTIMANALE D'INFORMAZIONE E TEMPO LIBERO

Mebimport  
GROUP 1998

100%SALENTO  
FREEPRESS

1312

XXVII131GEN2025



SEGUICI SU  

# Salento

in tasca  



## ESSERCI L'UNO PER L'ALTRO

APPUNTAMENTI EVENTI TURISMO CULTURA TRADIZIONI SPORT CURIOSITÀ

**Quarta**  
Caffè



Corsi di formazione +39 351 5831091

PASSIONE MEDITERRANEA NEL MONDO

#CERAMICARREDOBAGNOOUTDOOR

# L'INVERNO è ARRIVATO

**AB** stilcasa®  
ZONA INDUSTRIALE TAVIANO

**AVANTI SALENTO!**

Anno XXVII N° 1312

Venerdì 31 gennaio 2025

Dal 31 gennaio al 6 febbraio 2025

Reg. Stampa n. 683 del 09/6/1998

Editore: **Avanti Salento! snc**

Direttore Resp. Ie: **Nicola Ricci**

Coordinamento: **Ugo Buccarella**

Redazione e pubblicità:

**Lecce - Via Templari, 10**

**Tel 0832 332 027**

**Fax 0832 333 626**

**salentointasca@tiscali.it**

**www.salentointasca.it**

Progetto grafico editoriale:

**Avanti Salento! snc**

Foto di copertina:

**Valentin Bizzochetti**

Stampa:

**Torgraf - Galatina (Le)**

Distribuzione:

**Afficom / Progress Pubblicità**

Costo delle inserzioni: € 20 + IVA a modulo (cm5,4x1 - min. 4 mod.)

© copyright. Diritti e proprietà riservati. È vietata qualsiasi tipo di riproduzione, anche parziale, senza il preventivo consenso dell'Editore.

Rispettiamo l'ambiente!



Tesserata n° 14713

**DISTRIBUZIONE GRATUITA**

<b>5</b>	<b>Editoriale</b>	<i>Esserci l'uno per l'altro</i>
<b>7</b>	<b>vivi Salento</b>	<i>Sette giorni nel Salento</i>
<b>25</b>	<b>qui Regione</b>	<i>L'attività della Giunta regionale</i>
<b>27</b>	<b>qui Provincia</b>	<i>Palazzo dei Celestini informa</i>
<b>29</b>	<b>qui Comune</b>	<i>Le ultime da Palazzo Carafa</i>
<b>31</b>	<b>qui Unisalento</b>	<i>Novità dal mondo universitario</i>
<b>33</b>	<b>qui Aci</b>	<i>Informazioni per gli automobilisti</i>
<b>36</b>	<b>Salento al Cinema</b>	<i>Tutti i film in programmazione</i>
<b>43</b>	<b>Sportsalento</b>	<i>Notizie flash sulle Salentine</i>
<b>59</b>	<b>lu passatiempu</b>	<i>Tradizione e simpatia</i>
<b>61</b>	<b>Arcu de pratu</b>	<i>Curiosità e cunti de casa noscia</i>
<b>63</b>	<b>gli appuntamenti</b>	<i>Eventi da non perdere</i>
<b>64</b>	<b>degustasalento</b>	<i>I posti dove bere e mangiare</i>
<b>65</b>	<b>Sortenoscia</b>	<i>Vorrei dire a... Saluti e scherzi</i>
<b>76</b>	<b>Servizi utili</b>	<i>Orari e numeri da ricordare</i>
<b>78</b>	<b>Oroscopo</b>	<i>La parola alle stelle</i>



Fondazione "Banca Popolare Pugliese Giorgio Primiceri" - ETS

**2ª EDIZIONE**

# BORSA di STUDIO

*Giorgio Primiceri*

**Rivolta a giovani laureati**

SCOPRI DI PIÙ

Messaggio pubblicitario con finalità promozionale.



Una lunga ed intensa maratona su Telerama ha concluso la 24ª edizione di Cuore Amico, Progetto Salento Solidarietà. Un evento straordinario, capace di unire il Salento in un abbraccio di attenzione verso gli altri, offrendo un'opportunità concreta in favore delle famiglie e dei bambini meno fortunati. L'iniziativa ha registrato la presenza di personaggi di spicco del tessuto istituzionale, imprenditoriale, sportivo, sociale e della ricerca che, con generosità, hanno contribuito al successo dell'iniziativa. Un Progetto che da ventiquattro anni è animato da quella "filantropia popolare" basata sul cuore di chi abita il Salento con l'obiettivo di far riflettere chi ha avuto tanto dalla vita, che oggi ha il "dovere morale" di restituirne una parte, sostenendo la crescita socio economica del territorio e



ponendo attenzione a chi è rimasto indietro. La maratona è stato un caleidoscopio di emozioni e momenti indimenticabili che hanno saputo narrare agli spettatori le diverse storie di speranza, rinascita e amore condiviso. Ogni racconto, una luce accesa nel buio, ha ricordato quanto sia potente il gesto del donare. Ne abbiamo parlato con il presidente di Cuore Amico, Paolo Pagiario.

### Storie di vita vissuta!

Sono qui, dopo ventiquattro anni, con il cuore colmo di gratitudine e di emozione: è bello esserci l'uno per l'altro e Cuore Amico è una mano tesa, un sollievo per chi affronta tutti i giorni la sfida del dolore. Ogni sorriso che riusciamo a regalare ai bambini diversamente fortunati e alle loro famiglie non è solo un dono pratico. Un modo intenso e molto partecipato per non far sentire nessuno solo. Ogni auto attrezzata, ogni donazione, ogni gesto di solidarietà sono la prova tangibile che l'amore può e deve superare qualsiasi distanza e/o barriera.

### Un progetto solido e...

...la forza di Cuore Amico è quello che siamo diventati, in tutti questi anni, un punto di riferimento naturale per quanti hanno avuto bisogno di un aiuto concreto. Un legame profondo che sa di amore e tanta attenzione.

**GAMBERO ROSSO**

Cantine Due Palme,  
Cooperativa dell'Anno.

SELVAROSSA  
TRE BICCHIERI  
GAMBERO ROSSO

**DUE PALME**  
www.cantineduepalme.it



Mercedes-Benz



smart



FUSO



MITSUBISHI  
MOTORS



SSANGYONG

# CAM

Al vostro Servizio.

---

Viale Portogallo, 16  
Z.I. - 73100 Lecce  
Tel. 0832 282308

[www.cam.mercedes-benz.it](http://www.cam.mercedes-benz.it)

 CAM Mercedes

 [cam.mercedes](https://www.instagram.com/cam.mercedes)



## venerdì 31

### Laboratorio

**Lecce** - Percorso per l'apprendimento delle tecniche base di modellato, tornio, smaltatura e cottura a cura del ceramista Cosimo Quaranta. Due i turni previsti: dalle 17 alle 19 e dalle 19 alle 21. Un percorso dedicato a chi vuole scoprire e sperimentare la bellezza della ceramica. Info: 328.5842114.

### Escursione

**Gallipoli** - Dal porto della cittadina jonica, prendono il via le escursioni in barca, alla volta dell'isola di Sant'Andrea. Per informazioni: 0836.572824.

### Degustazione

**Lecce** - Negli ampi spazi della pizzeria Spiriti Gourmet, in via Cesare Battisti, è possibile apprezzare il vasto menù, preparato con diverse tipologie di grani antichi ed altre sfzierie. Per altre notizie: 0832.308438.

### Escursione

**Lecce** - Proseguono le visite allestite negli spazi dell'Abbazia di Cerrate, alla scoperta dell'antica struttura. Per altre informazioni: 0832.361176.

### Divertimento

**Lecce** - All'Hambirreria Il cantiere, in viale dell'Università, arriva alle 21 Reggae Boom, la Onenight più esplosiva del Salento. Una serata carica di passione e ritmo, dove il reggae-town, l'hip hop e l'urban si incontrano per far vibrare il locale in maniera intensa. Per informazioni: 389.5141191.

### Degustazione

**Lecce** - Dall'aperitivo alla cena, per una serata tra gusto e del divertimento: è questo, quello che propone Alibi Creative Club, in piazza Vittorio Emanuele. Info: 0832.090646.

### Evento

**Lecce** - Ogni venerdì, dalle 18 alle 20 *Come Minimo per incontrarsi per Socializzare, Crescere, Imparare, Scambiare e Divertirsi*. Appuntamento negli spazi in via Sozy Carafa. Per ricevere informazioni: 389.9920044.

### Incontro

**Cavallino** - Un'intera giornata dedicata ad "imparare" a leggere i bilanci aziendali, diventando imprenditori consapevoli. Appuntamento dalle 9 al Best Western Leone di Messapia.

### Degustazione

**Lecce** - *Serata Zio cavallo* al ristorante dei Templari, in via A. Grandi. Un evento a tema concentrato su un menù studiato per l'occasione che questa volta mette al centro questa tipologia di carne. Tanti i piatti proposti per l'occasione: polpette di cavallo fritte, pezzetti di cavallo e costole di puledro al sugo; grigliata con salsiccia, capocollo, diaframma e arrosticini di cavallo accompagnati da patate al forno. In chiusura, il tiramisù della casa. La cena è accompagnata dal Primitivo Rifugio Igp 2023 della Cantina Conti Zecca. Per ricevere altre informazioni: 349.1413652.

### Evento

**Maglie** - Tre giorni, da oggi a domenica, di Street Stock Market in piazza Tamborino.

### Musica

**Lecce** - Yuts & Culture sono i protagonisti della serata che prende il via alle ore 21 alle Officine Cantelmo nell'ambito del *Sei Young*. Una serata da vivere a tutto ritmo, tra black music, funk, soul e r'n'b. Per informazioni: 0832.304896.

**Christmas experience con enjoy** **feelgood enjoy center** **#WeAreINPUGLIA**

WELLNESS ACTION PLAN

EUROPEAN UNION REGIONAL DEVELOPMENT FUND

POC PUGLIA 2014/2020 - ASSE VI - AZIONE 6.8

inPUGLIA è Natale tutto l'anno!

follow us    

INFO tel. 0831 617230 

## Incontro

**Lecce** - "Parla con Zi - Wu ming 1 - Gli uomini pesce" il romanzo presentato dalle ore 21 in corte dei Chiaromonte.

## Degustazione

**Lecce** - La cucina di mare da apprezzare e degustare negli eleganti spazi della Pescheria con cottura, in via dei Mocenigo. Per notizie: 0832.098366.

## Escursione

**Nardò** - Nuovo appuntamento con *Nardò Experience*, la tappa di turismo esperienziale e sostenibile, allestita a passeggio tra arte, gusto e natura. Per ricevere notizie programma: [www.comune.nardo.le.it](http://www.comune.nardo.le.it).

## Evento

**Lecce** - Tandem linguistico da Mlnima in via Sozy Carafa, 59: appuntamento dalle ore 18 per esercitare il proprio inglese. Per ricevere maggiori dettagli in merito : 380.6423457.

## Degustazione

**Lecce** - Occasione di gusto all'Ostrica Ubriaca: la panoramica sede di via Taranto 2 propone un ricco menù di raffinati piatti a base di pesce, da apprezzare anche negli emozionanti e coinvolgenti spazi della terrazza che si affaccia su Porta Napoli. Per informazioni: 0832.091986.

## Escursioni

**Lecce** - Dalle 18,30 alle 20, si può visitare il Parco archeologico di Rudiae. Info: 349.5907685.

## Divertimento

**Lecce** - Si rinnova l'appuntamento con il meet-up della Digital Community negli spazi del Rubens Brasserie, in via Matteotti. Info: 0832.247012.

## Evento

**Nardò** - Ogni venerdì, appuntamento a LaFabbrica con la cena spettacolo. La formula della serata è All you can meat. Per altre notizie: 327.0305373.

## Eventi

Venerdì **31 gennaio** dalle 21 si rinnova l'appuntamento con *Quel Venerdì Scante* allestito a Lecce negli spazi dell'omonima trattoria in via Maremonti, 41. Ospiti della serata Dave Tufano e Davide Mogavero con una rivisitazione delle hit della scena pop-rock internazionale dagli anni '80 ad oggi. I brani verranno proposti in chiave più intima e suggestiva, con il semplice calore di due chitarre acustiche. Per ricevere informazioni: 348.3021637.

La rassegna *Tutti Solo* allestita negli spazi del Fondo Verri propone venerdì **31 gennaio** dalle ore 20 il concerto del musicista Luigi Botrugno. Per ricevere maggiori informazioni: 327.3246985.



**AUTOCARROZZERIA  
RESTA & DE PASCALIS**

Tel: +39 0832-342700  
Paolo: +39 349-4957784





**Dove vuoi andare oggi?**  
Prima di uscire fatti un giro qui!



**Quarta**  
Caffè

**Evento**

Venerdì **31 gennaio** l'Aula multimediale della Provincia di Lecce al museo Castomediano in viale Gallipoli a Lecce ospita il Congresso regionale della Società italiana di Psichiatria, Sezione di Puglia e Basilicata. L'evento "La salute mentale oggi: nuovi bisogni - nuovi modelli" tratta dei principali topics nell'ambito della ricerca e dell'assistenza dei disturbi psichiatrici con i principali esperti nazionali ed internazionali del settore che operano nella Regione Puglia. La diagnosi, la cura e la riabilitazione psicosociale dei disturbi psichici sono processi complessi, spesso condizionati non solo da aspetti clinici o ambientali ma anche dalla tipologia e modalità di risposte che i servizi erogano.

**Teatro**

**Nardò** - Alle 21, va in scena al Teatro comunale "Il segreto" con il Teatro dei Colori. Per altre informazioni: 348.6722242.

**Degustazione**

**Leverano** - Birra Salento organizza dei viaggi degustativi alla scoperta del birrifico artigianale. Una serie di visite guidate, abbinate alla degustazione delle varie tipologie di birra prodotte dall'azienda salentina. Un viaggio emozionante e coinvolgente, per apprezzare le diverse fasi produttive, l'utilizzo di materie prime d'eccezione e la ricerca di soluzioni capaci di dar vita a birre intense. Per altre notizie: 0832.925196.

**Escursione**

**Corsano** - Percorso escursionistico al Parco naturale regionale Costa Otranto - Santa Maria di Leuca. Start: ore 16. Per informazioni: 328.9389480.

**sabato 1° febbraio**  
**Musica**

**Lecce** - Il Convitto Palmieri dalle ore 18,30 ospita un evento speciale dedicato ai Depeche Mode. Canzoni che hanno segnato la storia del rock elettronico, concerti memorabili, citazioni cinematografiche e momenti di crisi e rinascita personale della leggendaria band inglese raccontati dal direttore del Lff Nicola Neto insieme ai musicisti Frank Bramato e Luigi Botrugno. Una serata di cultura musicale. Per informazioni: 353.2032437.

**Divertimento**

**Cutrofiano** - Time Music Machine al Jack'n'Jill tra cena spettacolo, animazione e disco. Charleston, rock'n'roll, disco music, house music e tanto altro ancora per una serata intensa. Info: 338.6111661.

**Apulia**  
pettoli

area di servizio • bar • tabacchi



S.P. 362 SAN CESARIO-GALATINA - San Donato di Lecce, Italy



## Degustazione

**Lecce** - La cucina del territorio, frutto di un'attenta selezione delle materie prime, rivisitata e proposta nel ricco menù dell'Osteria degli Spiriti, in via Cesare Battisti. Piatti ricercati ottenuti da un accurato abbinamento di saperi e sapori. Il tutto accompagnato dai vini selezionati dall' attrezzatissima cantina. Info: 0832.246274.

## Escursione

**Vernole** - Varie le attività escursionistiche alla scoperta della biodiversità del parco di Rauccio, a cura del Centro di Educazione ambientale Wwf Salento. Per ricevere maggiori informazioni: 339.2742742.

## Laboratorio

**Lecce** - L'Accademia Italiana Chef propone dalle 9,30 una masterclass con lo chef Stefano Minnucci "Impasti professionali colorati, impasti classici e da ristorazione". Per maggiori informazioni: 327.3242074.

## Visite guidate

**Leverano** - Il Parco culturale Girolamo Marciano organizza, previa prenotazione nel fine settimana, visite guidate alla scoperta del centro storico della cittadina. Monumenti, piazze, chiese, corti e viuzze fanno da sfondo all' iniziativa, che mira a far apprezzare la storia dell'importante centro agricolo. Info: 335.7785856.

## Eventi

Sabato 1° febbraio appuntamenti in via Sordi a Lecce con *Costellazioni Familiari*, per esplorare le dinamiche profonde che influenzano la vita di ciascuno. Per ricevere altre informazioni: 389.4282320.

Atelier della ceramica a cura di Cosimo Quaranta in via Arte della Cartapesta a Lecce. Per ricevere maggiori dettagli sulle varie attività: 328.5842114.

Proseguono le lezioni di Music Together a Lecce. Per ricevere informazioni e/o conoscere il programma: 328.9143780.

# HAI LA RISPOSTA PER TUTTE LE DOMANDE?

PRENOTA QUI →→→



OGNI LUNEDÌ SERA PARTECIPA AL NOSTRO QUIZ GAME!

- FORMA LA TUA SQUADRA
- SFIDA GLI ALTRI TAVOLI
- VINCI FANTASTICI PREMI!



**Crazy Bull**

TAGIM SRL RISTO-PUB & SALA GIOCHI  
VIA ROSANNA BENZI 2/A - SURBO (LE) - TEL. 0832 279368



**Dove vuoi andare oggi?**  
Prima di uscire fatti un giro qui!



La Spesa  
Intelligente

## Evento

Proseguono gli appuntamenti proposti dal cartellone della rassegna teatrale proposta dal Teatro Politeama Greco di Lecce. Sabato 1° (ore 20,30) e domenica 2 febbraio (ore 18) va in scena lo spettacolo dal titolo "Il piccolo principe" di Antoine De Saint-Exupery. Un maxi show con un pò di musical, varietà e teatro. Sabato 8 febbraio alle ore 16,30 il palcoscenico leccese ospita "Elsa e il castello di ghiaccio" il musical tratto da Froze - il regno di ghiaccio alla conquista di grandi e piccini. Per informazioni: 0832.241468.

## Laboratorio

**Lecce** - Yoga al parco è il titolo della sessione di yoga presso le Tagghiate Urban Factory. Start: ore 9 con Loretta Signore. Per altre notizie 349.6278495.

## Degustazione

**Galatina** - L'agriturismo Puntarelle propone una location rilassante dove apprezzare piatti gustosi, preparati con attenzione, abbinati ai vini del territorio. Per ricevere maggiori informazioni: 334.7175547.

## Escursione

**Casarano** - L'associazione Pro loco Salento, per rafforzare le tradizioni locali, promuove visite guidate in dialetto salentino. Per notizie: 0833.513351.

## Degustazione

**Lecce** - Tempo di cocktails in via Paladini 17, al Quanto basta, con tavoli e sgabelli all'esterno. Per info: 347.0083176.

## Escursione

**Galatina** - Galatina nel tempo delle piccole cose è il titolo della passeggiata tra vicoli e corti alla scoperta della tradizione e dell'indentità. Info: 320.2122239.

## Presepe

**Novoli** - 150 metri quadri di presepe allestito in via Marche a cura dell'associazione Amici del Presepe: Raffaele e Massimiliano Vetrugno danno vita ad un piccolo spettacolo tra pupi ed automatismi per festeggiare nel miglior modo il Natale.

 AIS | Puglia  
Lecce

**CORSI DA SOMMELIER**  
DI PRIMO E TERZO LIVELLO

PARTENZA 17 FEBBRAIO 25

ore 16.15 sessione pomeridiana  
ore 20.00 sessione serale

GRAND HOTEL TIZIANO LECCE

INFO E ISCRIZIONI  
331 373 8689 - 347 821 0123  
segreteria.aislecce@gmail.com



## Evento

Raccontare e raccontarsi è sempre una forma di catarsi e rinascita. L'autore, attraverso la parola e le emozioni, traccia un solco profondo e indelebile nelle vicissitudini dell'esistenza umana.

Viene presentato, giovedì **6 febbraio**, alle 19, presso l'Enoteca Conti Zecca, in via Cesarea a Leverano, l'ultimo libro di Tommaso Martino, "Falene"; dopo i saluti istituzionali dell'assessore alle Politiche culturali, Maria Antonietta Gala, l'autore dialoga con Gioele Fiore; modera Enzo Mega, direttore editoriale dell'Almanacco Leveranese. A seguire, incursioni musicali Induo swing jazz e soul, e un piccolo rinfresco di ringraziamento. Per ricevere ulteriori informazioni: 338.6834525.

## Degustazione

**Lecce** - Il ristorante La torre di Merlino, in cuore del centro storico della città, in via Giambattista del Tufo, propone i sapori ricercati della cucina italiana e mediterranea. Un ambiente unico dove apprezzare i profumi dei piatti rielaborati dallo chef Antonio, frutto delle diverse ricette, attentamente rivisitate. Info: 0832.242091.

## Escursione

**Vernole** - Si va cavalcando nella riserva naturale de Le Cesine, ammirando la bellezza dei luoghi e del paesaggio circostante. Per ricevere maggiori informazioni: 328.0740855.

## Degustazione

**Lecce** - La putea propone specialità, ispirate ai piatti della tradizione e non, in via Principi di Savoia venerdì e sabato a cena, la domenica a pranzo. Per altre notizie: 348.3836224.

## Laboratorio

**Lecce** - Continuano i corsi individuali di yogaterapia e meditazione. Per ricevere più dettagliate notizie e informazioni sul laboratorio: 340.5541217.

## Degustazione

**Sternatia** - Apprezzerà le bontà della cucina salentina in una cornice identitaria ed emozionante. Questo è quanto propone il ristorante/pizzeria La Porta antica, anche nel suo giardino, tra muretti a secco e piante della macchia mediterranea. Vari e gustosi i piatti che spiccano nel menù del locale salentino, frutto dell'attenta attività di ricerca e selezione di materie prime di qualità abbinate alle ricette di una volta: un lavoro impegnativo che vede in prima fila lo chef del locale pronto a stupire con le sue gustose proposte. Per altre informazioni: 0836.666771.

## CASEIFICIO ARTIGIANALE *Filli Quarta*



ogni martedì e venerdì  
troverete prodotti  
a basso contenuto  
di lattosio



Azienda Agricola a km 0



Caseificio Artigianale filli Quarta

Via dell' Abate n° 31, Castromediano, (LE) - tel 320 6383139

**Dove vuoi andare oggi?**  
Prima di uscire fatti un giro qui!



  
**DUE PALME**  
CANTINEDELSUD

### Concerto

**Lecce** - Proseguono gli appuntamenti con la *Stagione Concertistica* promossa dall'associazione Mozart. Alle ore 18,30 al Museo Castromediano prende il via il concerto per arpa e violino che vede protagonisti Alessandra Targa e Francesco Sabato. Per ricevere maggiori notizie in merito e/o conoscere il fitto programma della rassegna: 338.6406076.

### Incontro

**Lecce** - Scoprire il Bra Fitting con Francesca di Red Velvet: appuntamento alle ore 10 in viale della Libertà 55, per una consulenza personalizzata. Per informazioni: 389.7874624.

### Degustazione

**Lecce** - Grigliata, filetto o una t-bone di scottona di Prussia: appuntamento alla grigliaria Barba Grill, in via Giusti. Per informazioni: 0832.317047.

### Degustazione

**Lecce** - Ricco il menù proposto dal ristorante Le tagghiate, in via dei Ferrari, tra piatti della tradizione e altre eccellenze, preparate dalla chef della struttura e dalla sua brigata di cucina. Il locale è aperto venerdì e sabato a cena, sabato e domenica a pranzo. Per ricevere maggiori informazioni e/o prenotazioni: 0832.359835.

### Corso

**Lecce** - Corsi di acrobatica aerea per adulti, per un allenamento stimolante, di impatto adrenalinico, antistress, armonico e creativo. Appuntamento dalle 18.30 presso la palestra Athlon in via Puccini 32. Per altre notizie: 389.9920044.

### Incontro

**Lecce** - "Brancaccio, le viscere di Palermo" è il titolo del libro presentato alle ore 18,30 presso Ergot, in p.tta Falconieri.

## Intasca **Eventi**

Domenica **2 febbraio** dalle ore 16,30 l'Hotel President di Lecce prende il via il torneo di burraco in favore di TriaCorda per il Polo pedestrico del Salento. L'evento vede protagonista l'arbitro Luigi Bologni e prevede una quota di partecipazione di 20 euro. Per ricevere altre deducidazioni: 338.8319537.

San Sabino a Lecce ospita il sabato la giornata dedicata agli scacchi. Per ricevere altre informazioni: 327.1730897.

Ogni giovedì, To Kalò Fai a Zollino ospita il Mercato Bio Diverso, il primo mercato con cucina e musica dal vivo, dove poter dialogare con i diversi produttori. Per ricevere altre informazioni: 328.6594611.



**PERRUCCIO**

Laboratorio di Stampa



PERRUCCIO SRL | Z.I. Via Angela Maria Guidi Cingolani, 55  
73042 CASARANO (Le) | tel. +39 0833512966 | fax +39 0833502395



www.perruccio.it | info@perruccio.it



# vivisalento 7 giorni di...

## Passeggiata

**Galatina** - Una passeggiata nel centro storico cittadino, alla scoperta di vicoli, palazzi e corti e delle bellezze architettoniche della città. Per altre informazioni: 339.3453623.

## Degustazione

**Lecce** - Una ricca selezione di piatti di pesce fresco, antipasti di terra e di mare e secondi di carne pregiata, accompagnati da vini locali, nazionali e champagne. Questo è quello che propone il ristorante Blu Notte. Per altre notizie: 0832.304286.

## Evento

**Sogliano Cavour** - Kalikardia dalle 17,30 alle 19,30 ospita l'evento Candelora 2025.

## Degustazione

**Collepasso** - In una suggestiva oasi naturale, circondata dal verde delle piante della macchia mediterranea, la Masseria Palmento propone un percorso di gusto con prodotti a km0: ricchi antipasti, gustose specialità della casa, carne alla brace e arrostiti per tutti i gusti, sempre made in Salento. La struttura è aperta il venerdì ed il sabato a cena e la domenica a pranzo. Per info: 346.0890239.

## Evento

**Nardò** - *Saturday Night* a La-Fabbrica tra gusto, musica e divertimento. Start: ore 23. Per ricevere maggiori notizie e/o prenotazioni: 327.0305373.

## Spettacolo

**San Cesario** - Il Palazzo ducale ospita dalle ore 20,30 lo spettacolo "Della stessa sostanza dei sogni". Per ricevere informazioni: 391.1837328

## Divertimento

**Cutrofiano** - Il Sabato notte al Jack'n'Jill propone l'appuntamento Olimpo, spettacolo di fuoco, disco party & sex animation. In consolle Roberto Serra, Stefano Fersini e Toto dj. Per notizie: 338.6111661.

## Spettacolo

**Lecce** - "Far finta di essere Gaber" è il titolo dello spettacolo in scena dalle ore 21 al Teatro Pasiello. Per ricevere informazioni: 0832.242389.

# LEONE

SMOKE BET AND MORE



Lecce - Viale Japigia, 24a tel. 0832.405932

**Dove vuoi andare oggi?**  
Prima di uscire fatti un giro qui!



feelgood  
center  
**enjoy**

**domenica 2**

### **Passeggiata culturale**

**Veglie** - Nuova passeggiata culturale, per conoscere i beni architettonici che caratterizzano il centro storico cittadino, a cura dell'associazione I lupi dell'Arneo. Per ricevere altre informazioni: 328.0728542.

### **Escursione**

**Vernole** - Domenica ricca di momenti intensi e divertenti, negli spazi della riserva naturale dello Stato oasi Wwf Le Cesine. La visita guidata prende il via alle 10 con un percorso a piedi lungo i sentieri della riserva. Per ricevere maggiori informazioni: 329.8315714.

### **Degustazione**

**Lecce** - Nel cuore del centro storico cittadino, a due passi da piazza Sant'Oronzio, in via Vito Fazzi 15/23 l'Alex ristorante propone un ricco menù per apprezzare le eccellenze salentine. Assortita la cantina dei vini. Per notizie: 320.8034258.

### **Escursione**

**Roca Vecchia** - *Roca Vecchia in canoa* è il titolo dell'escursione in kayak e canoa. Per altre informazioni: 351.9970029.

### **Festa**

**Galatina** - Nel rispetto della tradizione, al via oggi i festeggiamenti allestiti in onore di San Biagio, tra fede ed identità che proseguono fino a domani

### **Escursione**

**Cavallino** - Parte da piazza S. Castromediano alle ore 9,30 il raduno *Insieme in sella* di MotoClub Salentum Terrae. Per informazioni: 328.9675151.

### **Festa**

**Corsano** - Si svolgono oggi e domani i festeggiamenti in onore di San Biagio, patrono della cittadina, che ogni anno richiamano numerosi fedeli e pellegrini dai centri vicini. Ricco il programma civile e religioso allestito per l'occasione.

### **Evento**

**Lecce** - Proseguono gli appuntamenti domenicali a La Rusciulara. Start: ore 10. Per informazioni: 328.8934823.

Dal lunedì al sabato  
orario continuato  
dalle 8,00 alle 20,30  
Domenica aperti  
dalle 8,30 alle 13,00



L'eccellenza  
Gastronomica  
dal 1998



VI ASPETTIAMO NEI NOSTRI SPAZI COMPLETAMENTE RISTRUTTURATI  
CON TANTISSIME E GUSTOSE NOVITÀ

**I SUPERMERCATI DI LECCE**



Banca  
Popolare  
Pugliese

# vivisalento 7 giorni di...

## Degustazione

**Cavallino** - Cucina tipica salentina abbinata a carni d'eccezione e ottime pizze cotte nel forno a legna: questo è quello che propone l'Hosteria Aretè. In un contesto romantico e rilassante, è possibile pranzare il sabato e la domenica e cenare tutte le sere negli ampi spazi a disposizione. Per altre notizie: 337.826761.

## Escursione

**Lecce** - Le meraviglie del centro storico alla scoperta delle chiese dei palazzi più rinomati, tra piazze e monumenti per finire al museo ebraico. Si parte alle 11. Per ricevere maggiori informazioni: 0832.090523.

## Divertimento

**Corigliano d'Otranto** - Il pranzo della domenica a Lu Mbroia tra gusto e musica. Per informazioni: 338.1200398.

## Degustazione

**Galatina** - Il ristorante I due Trappeti, in via Roma, propone venerdì, sabato e domenica una cena con piatti del menù alla carta, ispirati dalla tradizione e dalla fantasia dello chef. Per info: 338.5470876.

## Escursione

**Sternatia** - *Sternatia in Grecia* è il titolo della passeggiata alla scoperta delle bellezze della cittadina salentina. Appuntamento alle ore 9,30 al Comune. Per notizie: 328.7892521.

## Visite & musica

Il Parco archeologico di Rudiae a Lecce propone ogni fine settimana delle visite guidate a cura degli archeologi che hanno preso parte alle campagne di scavo dell' Anfiteatro. Per ricevere maggiori informazioni: 349.1186667.

Pranzo della domenica alla Biosteria Piccapane a Cutrofiano. Per ricevere informazioni in merito: 327.8453459.

Domenica 2 il Salone parrocchiale di San Sabino a Lecce ospita il 1° Memorial Paolo Gatto - Torneo giovanile di scacchi. Info: 327.1730897.

*automatrimoni*

**NOLEGGIA e GUIDA  
l'auto dei tuoi sogni!**

MATRIMONI | COMPLEANNI | EVENTI | CERIMONIE

+39 339 54 25 284

automatrimoni.com



**Dove vuoi andare oggi?**  
Prima di uscire fatti un giro **qui!**



**autosät**  
LA CONCESSIONARIA DEL SALENTO

## Eventi

“Come minimo Venerdì - White Friday” è il titolo dell' appuntamento in programma venerdì **31 gennaio** in via Sozy Carafa negli spazi di Minima. La fucina salentina propone ogni 4° venerdì del mese un bazar temporaneo in cui esporre e trovare creazioni o usato selezionato. Un momento di condivisione e riflessione sul bisogno di creare un'alternativa alla fast fashion e alla sovrapproduzione globale.

Venerdì **31 gennaio** Cena al buio all'Hotel delle Palme di Lecce. Per info: 340.7609531.

## Degustazione

**Porto Cesareo** - Un pranzo o una cena romantica al ristorante Bacino Grande, sulla via che porta a Torre Lapillo, con vista mare. Per ricevere altre informazioni: 0833.565113.

## Mercatino

**Lecce** - Si rinnova l' appuntamento domenicale con il *Mercatino di Campagna Amica* di Coldiretti, dove trovare tanti prodotti agricoli, proposti dai produttori locali. Piazza Bottazzi e piazza Ariosto ospitano, dalle ore 8 alle 13, gli stands “gialli” di Coldiretti Lecce. Nei diversi spazi sono messi in vendita prodotti suggeriti e raccontati dai produttori.

## Divertimento

**Poggiardo** - Nuova serata di musica, svago, divertimento e gusto al Tesoretto. Per altre informazioni: 0836.904353.

## Evento

**Nardò** - Ma la domenica italiana è il titolo della cena spettacola allestita negli spazi de LaFabbrica: un'occasione per apprezzare le bontà proposte dal menù del locale tra musica e divertimento. Per maggiori informazioni: 327.0305373.

## Escursione

**Lequile** - Dalle 9, in campagna per godere dell'aria aperta, imparare ad orientarsi tra le piante spontanee. Per ricevere altre informazioni: 346.3946545.

la  
**Vecchia Osteria**

CUCINA CASERECCIA

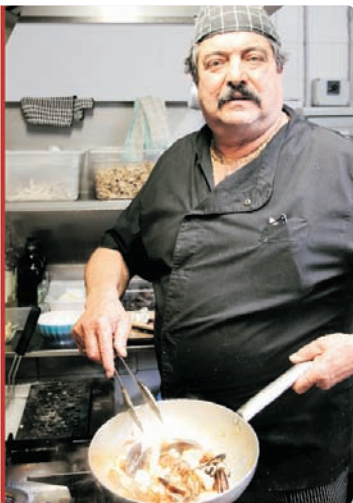

LECCE - VIALE LO RE, 9 - TEL. 0832 308057  CHIUSO IL LUNEDÌ

## Museo ferroviario

E' possibile visitare il Museo ferroviario della Puglia, allestito nei capannoni delle ex Officine delle Ferrovie dello Stato, in via G. Codacci Pisanelli 3, a Lecce. La struttura è aperta al pubblico il sabato e la domenica dalle 9,00 alle 13,00 e dalle 16,00 alle 20,00. L'ingresso per le visite è consentito fino a 60 minuti prima della chiusura. Martedì e giovedì dalle 9,00 alle 13,00 la struttura museale è aperta solo su prenotazione. Per ricevere maggiori e più dettagliate informazioni su visite ed altri eventi, telefonare al numero 335.6397167.

## Tradizione

**Martano** - La cittadina salentina ospita la tradizionale *Fiera della Candelora*. In largo Primo Maggio, il ricco cartellone allestito per l'occasione propone degustazioni e musica.

## Divertimento

**Poggiardo** - Nuova serata di musica, svago, divertimento e gusto al Tesoretto. Per altre informazioni: 0836.904353.

## Degustazione

**Poggiardo** - Dalle 12,30 alle 15,30 aperti a pranzo da Zenzero, in via della Costituzione, per gustare dei piatti preparati con passione e con i migliori ingredienti. Per ricevere altre informazioni: 371.1187653.

## Mercatino

**San Cesario di Lecce** - Riduci, riusa, ricicla: i vecchi oggetti ritrovano vita è il leit motiv del *Mercatino del Riuso* allestito in via Angelo Russo dalle 9 alle 13,30. Il mercatino dell' ausapieti non è un evento qualunque: si tratta di un luogo dove intrattenersi e curiosare tra i variegati e colorati banchetti.

## Concerto

**Guagnano** - Secondo appuntamento con *Live Se7 - musica alle sette*, la rassegna allestita negli spazi dell'Arco Rubik, in via Cellino. Sul palco Walter Celi, talentuoso pluristrumentista. Per ricevere maggiori informazioni: 366.2933859.



**CONVIVIO**  
PIZZERIA ED INTORNI





LEQUILE • Via IV Novembre, 31 • info e prenotazioni: ☎389 0569002 ☎0832 1694749

**Dove vuoi andare oggi?**  
Prima di uscire fatti un giro **qui!**



**lunedì 3**

### Degustazione

**Lecce** - Qualità del cibo e gentilezza del personale caratterizzano il Capoccia's ristorante, in via Alfonso Sozy Carafa. Tanti i piatti proposti frutto di un'accurata ricerca di qualità abbinati ad una fornita carta dei vini. Per ricevere maggiori informazioni: 328.6019599.

### Incontro

**Lecce** - Gli spazi della Libreria Liberrima ospitano dalle 17,30 la conferenza dal titolo "Dialogo con gli archetipi. Astrologia e numerologia". Per informazioni: 0832.242626.

### Laboratorio

**Lecce** - Al via il laboratorio di yoga astroenergetico ad ingresso libero allestito negli spazi di Idya, in via Lupiae, 41. Per altre notizie: 347.9332905.

### Mostra

**Lecce** - "Paesaggi d'arte" è il titolo della mostra di dipinti e sculture dal Cinquecento al Novecento allestita negli spazi della pinacoteca del Museo Castromediano, in viale Gallipoli. Per notizie: 0832.373572.

### Laboratorio

**Lecce** - La parola al sentire è il titolo del laboratorio di arti terapie proposto da We Lab. Per ricevere maggiori informazioni in merito: 393.6604482.

### Eventi & Formazione

Al via i corsi di arrampicata proposti da Salento Verticale sul muro boulder di Tiggiano. Un corso per apprendere le tecniche in progressione, i movimenti corretti e quanto c'è da apprendere per appropiarsi il mondo dell'arrampicata. Sei lezioni dedicate a questo universo. Per notizie: 348.3062231.

Atelier di disegno e pittura per adulti a cura di Luisa Carlà in via Arte della Cartapesta a Lecce. Appuntamento ogni giovedì fino a giugno. Per notizie: 328.5842114.

**CENTRO STORICO - LECCE - SOUTH ITALY**  
Since 1996  
**ROAD 66**  
Sixty Six  
Historic Route Sixty Six

Aperto tutti i giorni **SKY**

**Lecce, South Italy → via dei Perroni, 8 → Tel. 0832 246568**

## Corso

**Lecce** - Ogni lunedì e giovedì si rinnova alle 18,30 l'appuntamento con il corso di yoga posturale allestito negli spazi di Asfalto Teatro, in via Birago, 60. Per notizie: 328.6446331.

## Degustazione

**Lecce** - Vero, il bar pasticceria dove fare colazione o fermarsi per una breve pausa, sito sulla via Merine, nella Stazione di servizio Ip. Info: 0832.230101.

## Corso

**Lecce** - Dalle 13 alle 15, il campo del Coni ospita un corso di difesa personale femminile organizzato dal Soroptimist Club Lecce per donne e ragazze. Per notizie: 338.6825979.

## Festa

**Novoli** - Preghiera, riflessione e confronto in occasione dei festeggiamenti religiosi allestiti in onore di San Biagio.

## Corso

**Lecce** - Il lunedì sera è firmato Improvisart con i corsi della scuola di Improvvisazione teatrale. Per ricevere maggiori informazioni: 347.8502529.

## martedì 4

## Divertimento

**Lecce** - Come ogni martedì, si rinnovano al Cantiere le #Jam-Night, per una serata tra musica e gusto. Per ricevere maggiori notizie in merito e/o prenotare, telefonare al 389.5141191.

## Corso

**Lecce** - Proseguono gli appuntamenti con il corso base di fotografia a cura di LedA allestito negli spazi di Spazio-Emme in via Arte della Cartapesta. Un'occasione per avvicinarsi alle tecniche base della fotografia, con approfondimenti tematici e prove pratiche. Orario: dalle 19 alle 21. Per informazioni: 328.5842114.

## Laboratorio

**Lecce** - LedA in via Arte della Cartapesta ospita dalla 19 il laboratorio di Acquerello per persone dai 15 anni in su, per esprimere il proprio stato emotivo. Per conoscere nel dettaglio gli eventi: 328.5842114.

**sei tutto tua nonna, hobby compresi? GRANDE.**

**SE SEI IMPERFETTO, PER LORO È PERFETTO. ADOTTA CON ENPA.**

Cerca la sede ENPA più vicina a te su [enpa.org](http://enpa.org)

Gli animali ringraziano per la concessione di questo spazio.

Ente Nazionale Protezione Animali Ente morale • ODV

**Dove vuoi andare oggi?**  
Prima di uscire fatti un giro qui!



**Corso**  
**Monteroni** - Lezione di wing tsun, l'arte marziale focalizzata alla difesa personale, a partire dalle ore 20,30 presso la Palestra Action, in via San Fili. Per altre notizie: 327.2043138.

**Laboratorio**  
**Lecce** - Meditazione sonora, campane di cristallo e voce dalle ore 19 presso l'Idya Istituto di yoga astroenergetico. Per altre notizie: 347.9332905.

**Corso**  
**Cavallino** - Scacchi negli spazi della biblioteca Rizzo, in via Amendola. Appuntamento ogni martedì dalle ore 17. Per ricevere altre e più dettagliate informazioni: 327.1730897.

**Mercato**  
**Lecce** - Tutti i martedì Minima, in via Sozy Carafa, apre le porte del mercato contadino tra prodotti biologici, verdure, frutta, prodotti da forno, saponi, olio, vino, uova conserve e tanto altro ancora. Start: 18,30. Per altre notizie: 338.1729982.

**Laboratori**  
**Andrano** - ArtLab laboratori di disegno e pittura per adulti: start ore 16 per esplorare diverse tecniche artistiche, tra disegno a matita, acquerello, acrilico e molto altro. L'Adelfia Lab ospita le diverse attività organizzati dalla compagnia Artecon Dita. Per maggiori informazioni: 328.6178251.

**mercoledì 5**

**Evento**  
**Lecce** - *Canta Cantiere* è il titolo del nuovo format del mercoledì del Cantiere Hambirreria. Una serata di puro divertimento con Giampaolo Catalano e Giorgio Sanghez, tra musica e karaoke. Una serata di divertimento tra risate, brani da cantare tutti insieme e un'atmosfera spensierata. Per altre notizie: 389.5141191.

**Mostra**  
**Lecce** - Il Must, in via degli Amirati, ospita fino al prossimo 8 aprile la mostra retrospettiva di Puccetto. Per altre informazioni: 0832.241067.

**La Porta Antica**

**TRA GUSTO E TRADIZIONE SALENTINA**

Ristorante Pizzeria  
**STERNATIA (LE) Via Placera, 34 Tel. 0836 666 771**

## Eventi

**Sabato 1° febbraio** negli spazi del Coworking Artem in viale Gallipoli a Lecce ha luogo dalle ore 11 l'evento dal titolo "Manifesting e visual board" a cura di Hora Aps. UN viaggio di introspezione, viaggiando tra i vari modi di vedere la vita, tra pesnieri positivi e fiducia in se stessi. Info: 329.4311582.

**Domenica 2 febbraio** alle 18 riprendono gli incontri con Alessandra Esposito allestiti in via San Pietro in Lama 94 a Lecce presso Alvea-. Per info: 349.1790874.

## Corso

**Lecce - Semina parole** è il titolo del percorso dedicato a chi vuole sperimentare un primo approccio all'arte teatrale, attraverso l'esercizio individuale, la relazione con il gruppo e con lo spazio. Appuntamento in via Sozy Carafa. Per ricevere informazioni: 333.7743478.

## Laboratorio

**Lecce -** Proseguono gli appuntamenti con l'acrobatica aerea allestita negli spazi della Palestra Athlon: una disciplina capace di tonificare i muscoli, favorendo l'allungamento della colonna vertebrale, lavorando sull'equilibrio e sul senso di vertigine. Info: 389.9920044.

## giovedì 6

### Divertimento

**Lecce -** Proseguono gli appuntamenti al Cantiere Ham-birreria. Per info: 389.5141191.

### Degustazione

**Lecce -** Il caffettino, in via Adriatica, è il luogo ideale per pausa, un caffè o un veloce spuntino. Facilmente raggiungibile, con spazi per il parcheggio, servizio veloce e ottimi prodotti per un momento di relax. Per info 366.1176632.

### Musica

**Martano -** Musica e divertimento al Morrison's Pub per una serata coinvolgente. Per informazioni: 328.3550096.

ASPIRE - FOCUS - EVOLVE

# INFINITY

WELNESS CLUB • STUDIO DI PERSONAL TRAINING

VERNOLE - VIA CAIROLI, 29 - 351 6983367 - INFINITYSRL@LIBERO.IT

**Dove vuoi andare oggi?**  
Prima di uscire fatti un giro **qui!**



### Degustazione

**Lecce** - Corte dei Pandolfi, nel centro storico cittadino, ospita dalle 19,30 il nuovo appuntamento con l'Apritivo del Giovedì: un viaggio da Nord a Sud alla scoperta di piatti ricercati e gustosi. Info: 366.1412692.

### Corso

**Lecce** - "Semina parole" è il titolo del corso di teatro per adulti a cura di Aurelia Cipollini allestito negli spazi di via Sozy Carafa. Per ricevere altre informazioni: 333.7743478.

### Festa

**Castro** - Hanno luogo oggi i solenni festeggiamenti in onore di Santa Dorotea: ricco di eventi il calendario allestito.

### Evento

**Lecce** - *Pomeriggio Olfattivo* in via D'Annunzio negli spazi di Tare Verde, benessere giologico. Info: 320.0680534.

### Degustazione

**Lecce** - Al Salotto del Vino da Casa Mamma Elvira, in corte San Cataldo, dove dalle 21 è possibile partecipare alla scoperta di vini di qualità. Alle diverse bottiglie sono abbinati piatti ricercati preparati da La Cucina di Mamma Elvira. Per informazioni: 331.5795127.

### Laboratorio

**Castrignano de Greci** - "Il tombolo è cummare" è il laboratorio di ricamo allestito presso Kora. info: 327.8773894.

## Intasca **Eventi**

Venerdì **31 gennaio** l'Azienda Agricola Taurino di Squinzano ospita il 1° Social Pasta Lab. Tenuta Manchi ospita dalle ore 18,30 le attività che porteranno i partecipanti a scoprire i segreti della pasta fatta in casa, imparando a creare diversi formati e abbinandoli alle straordinarie varietà di olio extravergine di oliva ed ai prodotti a km0. Per altre notizie: 0832.787541.

Venerdì **31 gennaio** alle 20,45 va in scena al Teatro comunale di Novoli Tartufo. Per notizie: 320.8607996.

 **ISMA GAS**

PREZZI CONVENIENTI  
TUTTO L'ANNO

**Bombole - Serbatoi  
Stufe e Accessori**

**CELL. 328 373 2449** 

Via Don Francesco Cosma, 10 - Surbo (LE)



**CONSEGNA A DOMICILIO**



## Yuts & Culture alle Officine Cantelmo di Lecce

Venerdì 31 gennaio alle Officine Cantelmo di Lecce, nodo locale di "Galattica - Rete Giovani Puglia", misura della sezione Politiche giovanili della Regione Puglia e dell'Arti - Agenzia regionale Tecnologia e Innovazione, con il concerto di Yuts & Culture prosegue la rassegna Sei Young, promossa dal Sei

Festival di Coolclub, in collaborazione con Uasc. Alle 21,00 (ingresso libero | prenotazioni su Dice.Fm) la band pugliese presenterà ufficialmente i brani del nuovo progetto discografico "Back to ma funk", in uscita per Irma Records. Disponibile proprio dal 31 gennaio in cd, vinile e sulle

principali piattaforme digitali, il lavoro comprende dodici brani, di cui due interamente strumentali, che spaziano dal soul al funk, dal jazz al reggae. L'album trae ispirazione dalle vibranti sonorità degli anni '70, reinterpretandole in una chiave moderna e attuale. Per altre informazioni: 333.1803375.

## Visite guidate al Parco archeologico di Rudiae

Sabato (ore 15:00) e domenica (ore 11:00) proseguono le visite guidate (ingresso 8/6 euro) nel Parco archeologico di Rudiae a Lecce. Quello della città prima messapica (VII sec. a.C.) e poi romana (III sec. a.C.), nota soprattutto per aver dato i natali al padre della letteratura latina Quinto Ennio (239-169 a.C.) è uno

dei siti archeologici più importanti del Salento, oggi fruibile grazie al partenariato pubblico-privato per la promozione e valorizzazione stipulato tra la Soprintendenza Archeologia Belle Arti e Paesaggio per le province di Brindisi e Lecce e A.R.Va srl - spin off dell'Università del Salento, anche sulla base di

un preventivo accordo tra la Soprintendenza e il Comune di Lecce. Durante le visite sarà ricordata anche la figura di Otacilia Secundilla, una giovane donna romana vissuta duemila anni fa che, con la sua opera filantropica ha donato le economie proprio per la costruzione dell' Anfiteatro. Info: 349.1186667.

## Francesca Mannocchi al Db d'Essai di Lecce

Martedì 11 febbraio (ore 18,30 | ingresso 6,50 euro online - 5,50 euro al botteghino) al Db D'Essai di Lecce, l'associazione Diffondiamo idee di valore ospita la proiezione di "Lirica ucraina" di Francesca Mannocchi, con

musiche originali di losonouncane e montaggio di Daniela Mustica, prodotto da Fandango in collaborazione con La7 con il contributo del Ministero della Cultura - Direzione generale cinema e audiovisivo. Dopo la visione,

la giornalista e documentarista romana, una delle migliori corrispondenti di guerra in Europa, dialoga con Gabriella Morelli, presidente di Diffondiamo idee di valore e direttrice artistica di *Conversazioni sul futuro*. Info: 0832.390557.



## Evolio Expo a Bari: l'eccellenza dell'olio Evo in fiera

Fino a sabato 1° febbraio Bari diventa la capitale dell'Olio Evo per i professionisti del settore, tra incontri, innovazione e cultura. La Nuova Fiera del Levante di Bari ospita Evolio Expo, la fiera internazionale B2B organizzata da Senaf che ha l'obiettivo di fare cultura su tutta la filiera dell'olio Evo e di creare importanti occasioni di business. Un evento dal forte respiro internazionale grazie alla presenza di ben 22 buyer esteri provenienti dai paesi strategici per il settore, tra cui Usa (primo Paese importatore), Australia, Danimarca, Germania, Messico, Monaco, Paesi Bassi e Tunisia.

Evolio Expo, sostenuta dal Dipartimento di Agricoltura, Sviluppo Rurale e Ambientale della Regione Puglia, da Pugliapromozione (Agenzia Regionale del Turismo) e dall'Associazione Nazionale Città dell'Olio, si propone così come punto d'incontro tra le eccellenze italiane e i mercati globali, favorendo lo scambio di competenze e il networking, elementi fonda-



mentali per consolidare il ruolo dell'olio Evo italiano nel panorama nazionale e mondiale. In questa direzione, la fiera offre agli espositori l'opportunità di incontrare delegazioni di buyer provenienti da Paesi europei ed extraeuropei attraverso un programma strutturato di matching e incontri d'affari one-to-one, creando un'occasione unica per stabilire contatti diretti con nuovi potenziali clienti e sviluppare una rete di distributori e importatori esteri. Oltre alla presenza di acquirenti professionali italiani ed esteri, 161 espositori e 20 associazioni, enti e istituzioni, durante i tre giorni si svolgeranno ben 100 tra convegni e talk, corsi di formazione, panel test, aree dimostrative, corsi di assaggio di olio Evo, degu-

stazioni, masterclass, laboratori, che coinvolgono associazioni, istituzioni, espositori e visitatori. Nell'area convegni della Regione Puglia, coordinata dal Dipartimento Agricoltura, Sviluppo Rurale e Ambientale, nella tre giorni della rassegna si alterneranno esperti e ospiti di rilievo. "A Evolio Expo avremo la possibilità di spiegare il valore non solo economico e sociale ma anche culturale e di tutela per la salute che l'olio extravergine d'oliva possiede" dichiara Donato Pentassuglia, Assessore all'Agricoltura della Regione Puglia. "La fiera Evolio Expo è un'occasione imperdibile per celebrare il legame indissolubile tra la Puglia e il suo olio d'oliva, un vero e proprio ambasciatore del territorio -sottolinea Gianfranco Lopane, assessore al Turismo della Regione Puglia- Il turismo enogastronomico rappresenta una risorsa fondamentale per lo sviluppo e la valorizzazione dei nostri prodotti tipici".



## Il piano di prevenzione con autovelox, telelaser

CALENDARIO AUTOVELOX **FEBBRAIO 2025** A CURA DELLA POLIZIA PROVINCIALE

01-02	S.P. 18 GALATINA - COPERTINO	07,00 - 19,00
02-02	S.P. 297 MELENDUGNO - TORRE DELL'ORSO	07,00 - 19,00
03-02	S.P. 72 CASARANO - UGENTO	07,00 - 19,00
04-02	S.P. 362 LECCE - GALATINA	07,00 - 19,00
05-02	S.P. 18 GALATINA - COPERTINO	07,00 - 19,00
06-02	S.P. 297 MELENDUGNO - TORRE DELL'ORSO	07,00 - 19,00
07-02	S.P. 72 UGENTO - CASARANO	07,00 - 19,00
08-02	S.P. 362 LECCE - GALATINA	07,00 - 19,00
09-02	S.P. 18 GALATINA - COPERTINO	07,00 - 19,00
10-02	S.P. 297 MELENDUGNO - TORRE DELL'ORSO	07,00 - 19,00
11-02	S.P. 72 CASARANO - UGENTO	07,00 - 19,00
12-02	S.P. 362 LECCE - GALATINA	07,00 - 19,00
13-02	S.P. 18 GALATINA - COPERTINO	07,00 - 19,00
14-02	S.P. 297 MELENDUGNO - TORRE DELL'ORSO	07,00 - 19,00
15-02	S.P. 72 CASARANO - UGENTO	07,00 - 19,00
16-02	S.P. 362 LECCE - GALATINA	07,00 - 19,00
17-02	S.P. 18 GALATINA - COPERTINO	07,00 - 19,00
18-02	S.P. 297 MELENDUGNO - TORRE DELL'ORSO	07,00 - 19,00
19-02	S.P. 72 UGENTO - CASARANO	07,00 - 19,00
20-02	S.P. 362 LECCE - GALATINA	07,00 - 19,00
21-02	S.P. 18 GALATINA - COPERTINO	07,00 - 19,00
22-02	S.P. 297 MELENDUGNO - TORRE DELL'ORSO	07,00 - 19,00
23-02	S.P. 72 CASARANO - UGENTO	07,00 - 19,00
24-02	S.P. 362 LECCE - GALATINA	07,00 - 19,00
25-02	S.P. 18 GALATINA - COPERTINO	07,00 - 19,00
26-02	S.P. 297 MELENDUGNO - TORRE DELL'ORSO	07,00 - 19,00
27-02	S.P. 362 LECCE - GALATINA	07,00 - 19,00
28-02	S.P. 18 GALATINA - COPERTINO	07,00 - 19,00



## e postazioni fisse della Polizia provinciale

### CALENDARIO TELESASER FEBBRAIO 2025 A CURA DELLA POLIZIA PROVINCIALE

01-02	S.P. 21 LEVERANO - PORTO CESAREO	07,00 - 19,00
02-02	S.P. 41 GALATINA - NOHA - COLLEPASSO	07,00 - 19,00
03-02	S.P. 366 OTRANTO - SAN CATALDO	07,00 - 19,00
04-02	S.P. 367 MEDIANA DEL SALENTO	07,00 - 19,00
05-02	S.P. 87 e 358 OTRANTO - SANTA CESAREA T.	07,00 - 19,00
06-02	S.P. 21 LEVERANO - PORTO CESAREO	07,00 - 19,00
07-02	S.P. 17 NARDO' alla SS 101	07,00 - 19,00
08-02	S.P. 90 GALATONE - S. M. AL BAGNO	07,00 - 19,00
09-02	S.P. 21 LEVERANO - PORTO CESAREO	07,00 - 19,00
10-02	S.P. 193 PRESICCE - LIDO MARINI	07,00 - 19,00
11-02	S.P. 41 GALATINA - NOHA - COLLEPASSO	07,00 - 19,00
12-02	S.P. 17 NARDO' alla SS 101	07,00 - 19,00
13-02	S.P. 367 MEDIANA DEL SALENTO	07,00 - 19,00
14-02	S.P. 90 GALATONE S. M. AL BAGNO	07,00 - 19,00
15-02	S.P. 87 e 358 OTRANTO - SANTA CESAREA T.	07,00 - 19,00
16-02	S.P. 17NARDO' alla SS 101	07,00 - 19,00
17-02	S.P. 361 CIRCONVALLAZIONE DI MAGLIE	07,00 - 19,00
18-02	S.P. 87 e 358 OTRANTO - SANTA CESAREA T.	07,00 - 19,00
19-02	S.P. 60 VASTE - COCUMOLA	07,00 - 19,00
20-02	S.P. 193PRESICCE - LIDO MARINI	07,00 - 19,00
21-02	S.P. 48 MARTANO - SOLETO	07,00 - 19,00
22-02	S.P. 367 MEDIANA DEL SALENTO	07,00 - 19,00
23-02	S.P. 21 LEVERANO - PORTO CESAREO	07,00 - 19,00
24-02	S.P. 366 OTRANTO - SAN CATALDO	07,00 - 19,00
25-02	S.P. 17NARDO' alla SS 101	07,00 - 19,00
26-02	S.P. 87 e 358 OTRANTO - SANTA CESAREA T	07,00 - 19,00
27-02	S.P. 41GALATINA - NOHA - COLLEPASSO	07,00 - 19,00
28-02	S.P. 21 LEVERANO - PORTO CESAREO	07,00 - 19,00

### CALENDARIO POSTAZIONI FISSE DI RILEVAMENTO INFRAZIONI ART. 142 C.D.S

(superamento limite di velocità) **FEBBRAIO 2025**

tutti i giorni festivi compresi

S.P. 04 LECCE - NOVOLI  
Km. 5+760 in direzione Lecce

00:00 - 24:00

## Tartufo al Teatro comunale di Novoli

Prosegue *Per un teatro umano*, rassegna organizzata nell'ambito del progetto Teatri del Nord Salento, promosso da Factory Compagnia Transadriatica, in collaborazione con Blablabla, con il sostegno di Ministero della Cultura, Regione Puglia, Puglia Culture, Trac - Teatri di residenza artistica contemporanea e i comuni di Brindisi, Campi Salentina, Guagnano, Leverano, Novoli e Trepuzzi. Venerdì 31 gennaio al Teatro Comunale di

Novoli il centro di produzione teatrale Elsinor proporrà "Tartufo" dall'omonima commedia di Molière nella rielaborazione drammaturgica firmata e diretta da Michele Sinisi in scena con Stefano Braschi, Gianni D' addario, Sara Drago, Marisa Grimaldo, Donato Paternoster, Bianca Ponzio, Marco Ripoldi, Adele Tirante. Il suo ingresso, all'inizio del terzo atto, fa l'effetto di un' apparizione insolita capace di zittire l'intera casa, arrestare il ritmo

della commedia. Lo spazio del palcoscenico sembra ingrandirsi per contenere, insieme alla nostra curiosità, le poche, lente, sillabe dell'ospite che non abbiamo mai visto ma che è stato preceduto dalle tante parole dette su di lui. Chi è Tartufo? Forse l'essenza stessa, ultima e malata, del male. Per cogliere la natura di questo personaggio dobbiamo cercarla dentro di noi. Sipario ore 20:45. Ingresso 10 euro - ridotto 8 euro. Info: 320.8607996.

## Trent'anni di cinema con Akira Kurosawa

Per festeggiare i 30 anni dalla sua nascita, il Cinema Db d'Essai di Lecce celebra il genio di Akira Kurosawa, uno dei registi più influenti della storia del cinema mondiale. Con la Rassegna Akira Kurosawa, il pubblico ha l'opportunità di scoprire o riscoprire alcuni dei suoi più grandi capolavori, un viaggio nel cuore del cinema giapponese che ha affascinato intere generazioni di cinefili. La rassegna propone il 2 febbraio: I sette samurai (1954); il 9 feb-

braio: Sanjuro (1962); il 16 febbraio: Cane randagio (1949); il 23 febbraio: Vivere (1952). Tutte le proiezioni si terranno alle ore 10 in versione originale sottotitolata. Ingresso unico: €5,50. La rassegna si inserisce tra gli eventi speciali organizzati per celebrare un traguardo importante: i 30 anni dalla nascita del Cinema Db d'Essai di Lecce, un punto di riferimento per la cultura cinematografica cittadina. Un'occasione imperdibile

per vedere alcuni dei film più iconici di Kurosawa, un maestro che ha rivoluzionato il linguaggio del cinema con il suo approccio unico alla narrazione e alla rappresentazione della condizione umana. L'iniziativa offre uno sguardo profondo sulla filmografia di Akira Kurosawa, che ha saputo unire tradizione giapponese e influenze occidentali creando opere senza tempo. I suoi film sono caratterizzati da storie epiche e potenti riflessioni.



## Teatro Sottocasa: un viaggio emozionale a Lecce

Dal 2 febbraio al 8 giugno, Lecce ospita una rassegna teatrale unica nel suo genere, *Teatro Sottocasa*, organizzata dal Comune di Lecce in collaborazione con il circuito Puglia Culture. Questa serie di spettacoli teatrali, che si terranno in diversi luoghi della città, mira a coinvolgere il pubblico in esperienze artistiche emozionanti e formative, mettendo al centro la creatività, l'immaginazione e l'educazione. Con un biglietto simbolico di 1 euro, ogni rappresentazione è pensata per avvicinare tutti, dai bambini agli adulti, al mondo del teatro, attraverso linguaggi diversi e stimolanti. Il progetto "Il teatro Sottocasa" dedicato al teatro diffuso in altri quartieri è di fatto la caratteristica 2024-25 della programmazione del Comune di Lecce che intende esprimere la ferma volontà di offrire proposte culturali e di spettacolo dal vivo non solo nei teatri del centro ma nei quartieri intorno,

con il coinvolgimento attivo di tante compagnie teatrali salentine: Zeromeccanico, Principio Attivo Teatro, Terrammare Teatro, Factory compagnia transadriatica e Teatro Koi, Teatro Koreja, il Grande Lebuski, Teatro Le Giravolte.

Il primo appuntamento è il 2 febbraio nella parrocchia di San Filippo Smaldone "Sogno in Scatola" di Zeromeccanico, con Francesco Cortese e Ottavia Perrone. Il 23 febbraio, sempre nella parrocchia di San Filippo Smaldone, Principio Attivo Teatro porta in scena "Hanà e Momò", con Cristina Mileti e Francesca Randazzo. Il 23 marzo la rassegna continua nella parrocchia di San Giovanni Battista Tearammare Teatro propone "Arcoiris" con Silvia Civilla, Daniela Cecere e Fabio Matisse Corallini. Il 6 aprile nella parrocchia di San Sabino va in scena "Paloma" di Factory compagnia transadriatica e Teatro Koi con Michela Marrazzic Rocco



Nigro. A Borgo Pace ai Cantieri Teatrali Koreja il 27 aprile va in scena "Giardini di Plastica" prodotto da Teatro Koreja, con Luna Maggio, Enrico Stefanelli e Andelka Vulic. Gli ultimi due appuntamenti della rassegna si terranno nella Foresta urbana (zona cave): il 18 maggio va in scena "Il Grande Lebuski Show", un'esibizione clownesca che mescola giocoleria, acrobazie e cabaret. L'8 giugno Teatro Le Giravolte presenta "Matilde, la Balea Ecologica" con Francesco Ferramosca, Amelia Sielo. Il Teatro Sottocasa offre a tutti un'opportunità unica di esplorare il mondo del teatro, dove la fantasia diventa il mezzo per affrontare temi rilevanti.

di Luana Prontera

## Assegnate le borse di studio **Pietro De Francesco**



L'Auditorium Benedetto XVI di Alessano ha ospitato la cerimonia di consegna delle borse di studio intitolate a Pietro De Francesco, promossa dalla Fondazione che porta il nome del fondatore di Dfv, azienda leader nel settore della verniciatura di profilati d'alluminio.

Ospite d'onore Umberto Galimberti, filosofo e saggista che ha tenuto una lectio magistralis sul tema "Educare le nuove generazioni nell'era digitale".

L'evento ha visto la partecipazione di figure di alto profilo istituzionale e imprenditoriale. La serata è stata moderata dalla giornalista Luana Prontera del Nuovo Quotidiano di Puglia.

Luciano, Tina e Franco De Francesco, fondatori dell'Ente e promotori dell'evento,

hanno onorato la memoria del padre Pietro, proseguendo nel solco dei suoi insegnamenti e della sua vita esemplare dedicata al lavoro e alla crescita non solo della sua famiglia ma dell'intera comunità. La Fondazione si dedica alla promozione e diffusione della cultura d'impresa, perseguendo al contempo una serie di obiettivi fondamentali, tra cui la promozione del territorio. I sedici studenti premiati con le borse di studio, ciascuna del valore di 3.000 euro, hanno conseguito il diploma presso il Liceo G. Stampacchia di Tricase, il Liceo G. Comi di Tricase e l'Illis Salvemini di Alessano.

Nel corso della cerimonia il segretario generale della Fondazione, Mariangela Martella, ha espresso vivo



ringraziamento ai membri onorari della fondazione e, in particolare, a Hervé Cavallera e ad Angelo Corallo per il lavoro compiuto in seno alla commissione esaminatrice. Tina De Francesco, presidente della Fondazione, ha aggiunto: "Siamo molto felici per la grande partecipazione registrata all'evento. Per noi, l'iniziativa delle borse di studio rappresenta il giusto incentivo per ispirare i giovani a dare il massimo e trasformare la loro preparazione in un valore concreto per il territorio".



## Aci in Vaticano da Papa Francesco

"Non siamo fatti per stare fermi, ma siamo sempre in ricerca, in cammino verso la destinazione": sono le parole pronunciate dal Santo Padre Francesco nel discorso rivolto alla delegazione di presidenti e direttori dell'Automobile Club d'Italia, ricevuti in udienza nella Sala Clementina in Vaticano.

"Il viaggio in automobile si presta facilmente a essere associato ai pellegrinaggi giubilari - ha detto Papa Francesco- Il rischio comune è quello di "sbagliare strada", sia fisicamente che spiritualmente, ritrovandosi "in difficoltà" o "perduti". Viaggiare fa rima con imparare, incontrare e non con soffrire, piangere o, addirittura, morire, perché viaggiare rimanga un' occasione di apprendimento, e non di tragica so-



ferenza. E' importante educare al rispetto delle norme stradali. Questo compito spetta in primo luogo alle scuole e ai programmi formativi promossi da Aci. Tali iniziative non si limitano a trasmettere nozioni tecniche, ma mirano a sviluppare una profonda consapevolezza dei rischi. A questa consapevolezza, si affianca una rinnovata attenzione all'ambiente, su cui convergono gli impatti del traffico, dell'eccessivo numero di ve-

icoli in circolazione e dell'alto costo dei carburanti. Per questo è urgente lavorare per affrontare tali sfide con serietà e determinazione. Occorre assumere una visione ampia, cercando - come già fa Aci - collaborazioni e azioni comuni che vadano a vantaggio di tutti, rendendo la mobilità davvero sostenibile e accessibile". L'incontro dal Pontefice ha aperto ufficialmente le celebrazioni del 120° anniversario dell'AcI: "da 120 anni siete a servizio dei cittadini stando al passo con i tempi- ha dichiarato in conclusione Papa Francesco- In questo cambiamento d'epoca, continuate a mettere al centro le persone, il loro benessere e la loro sicurezza".





**160<sup>a</sup>**  
Camera di Commercio Lecce

**quicamera**

in collaborazione con  
la C.C.I.A.A. di Lecce

## Nuova classificazione **Ateco 2025**: cosa cambia

Il 1° gennaio 2025 è entrata in vigore la classificazione Ateco 2025 che sostituirà gradualmente l'attuale Ateco 2007 - Aggiornamento 2022 nella codifica delle attività d'impresa. La nuova classificazione è il risultato di un'articolata operazione di revisione, coordinata da Istat, con la collaborazione delle Camere di commercio, di Unioncamere e di altri enti istituzionali. Per consentire alle diverse amministrazioni le necessarie implementazioni operative, l'effettiva adozione di

Ateco 2025 avverrà a partire dal 1° aprile 2025. La Camera di Commercio - attraverso InfoCamere e sotto il coordinamento di Unioncamere - ha sviluppato apposite soluzioni per implementare la nuova codifica Ateco nel Registro delle Imprese. In particolare, a partire dal 1° aprile sarà avviato un graduale processo automatico di riclassificazione che, pertanto, non prevede alcun adempimento a carico delle imprese. Le imprese coinvolte saranno informate dell'avvenuto

aggiornamento tramite gli strumenti digitali messi a disposizione dalla propria Camera di Commercio. Per una transizione graduale alla nuova classificazione, la visura camerale dell'impresa riporterà per un periodo transitorio sia i nuovi codici Ateco sia quelli precedenti. La comunicazione dell'avvenuta riclassificazione insieme alla visura aggiornata saranno disponibili senza costi dall'app impresa italia, scaricabile dai principali store online o dal sito [impresa.italia.it](https://impresa.italia.it)

## Fondo per la **transizione industriale**: il bando

Una nuova opportunità per le imprese del nostro territorio, promossa dal Ministero delle Imprese e del Made in Italy (Mimit) e da Invitalia. Dal 5 febbraio 2025 all'8 aprile 2025 è possibile presentare le domande per accedere al Fondo per il sostegno alla transizione industriale, destinato alle imprese che vogliono investire in:

• efficienza energetica;

• sostenibilità e uso efficiente delle risorse;

• economia circolare e riduzione delle emissioni.

Con una dotazione iniziale di 400 milioni di euro, di cui il 40% riservato al Mezzogiorno), il Fondo offre contributi a fondo perduto per favorire l'adeguamento del sistema produttivo alle politiche europee sui cambiamenti climatici.

Le domande sono presen-

tabili tramite la piattaforma di Invitalia. La graduatoria sarà pubblicata entro il 30 maggio 2025. Per maggiori informazioni clicca sui links seguenti: <https://www.invitalia.it/cosa-facciamo/sosteniamograndiinvestimenti/fondo-transizione-industriale>; <https://www.mimit.gov.it/it/incentivi/fondo-per-il-sostegno-alla-transizione-industriale-pnrr>

Per tutte le informazioni consulta il sito [www.le.camcom.it](http://www.le.camcom.it)





## Export salentino: +6,4% nei primi 9 mesi 2024

Il valore delle esportazioni della provincia di Lecce nel terzo trimestre dell'anno registra una flessione del 15,2%, in linea con l'andamento congiunturale del Sud del paese e del Nord est in contrapposizione alla crescita del Nord-ovest e, in misura lieve, del Centro. Si assesta, invece, su un +6,4% la variazione tendenziale relativa ai primi nove mesi dell'anno, con un fatturato estero di oltre 691 milioni di euro, crescita un po' più contenuta rispetto al medesimo periodo del 2023 (+8,9%), ma superiore al dato medio nazionale che registra una lieve flessione (-0,7%). Le importazioni, invece, registrano una lieve crescita (+1,4%) per un valore pari a oltre 483 milioni di euro, per cui il saldo del commercio estero salentino è di oltre 208 mln.

La regione Puglia invece, nei primi nove mesi dell'anno, registra complessivamente una leggera flessione pari a -0,8%, sul segno meno ha inciso l'export delle provin-



ce di Foggia (-11,7%) e Taranto (-23,2%). Al contrario le province Brindisi e Bari registrano incrementi positivi del 7,5% e del 4,6% come pure la provincia Barletta-Andria-Trani che registra un incremento pari a +10,2%.

La metà dell'export pugliese è riconducibile al capoluogo di regione con un fatturato di 3,7 miliardi di euro, segue la provincia di Taranto che con 982 milioni di euro copre il 13%. Lecce (691 mln) e Brindisi (735 mln) incidono per il 10%, mentre Foggia e la Bat, rispettivamente, con un fatturato estero di 603 e 611 milioni di vendite estere, hanno entrambe un peso sulle esportazioni pugliesi

dell'8%. L'Europa, è il principale mercato di sbocco dei manufatti made in Salento, con 372,8 milioni di fatturato, pari al 54% dell'export totale, che però nei primi nove mesi dell'anno registra una flessione del 12,4% rispetto all'analogo periodo del 2023. Al contrario il mercato statunitense acquista sempre più peso rappresentando da solo il 32,6% dell'export salentino, con una crescita da gennaio a settembre pari al 74%. Verso gli Stati Uniti d'America si esportano macchinari e apparecchiature per un valore di 206 mln di euro, oltre a calzature (8,2 mln) e articoli di abbigliamento (3,1 mln).



Spes 1312 632

Committente  
Abitazione privata - Monteroni  
Progettazione  
AB Stilcasa

**AB** stilcasa®



#CERAMICARREDOBAGNOUTDOOR



Equilibrio magico tra segni e colori: questa è la collezione Etoile di Florim. Raffinata ed elegante, propone superfici morbide e luminose che riportano alla memoria i fasti del passato. La collezione trae ispirazione da una selezione di marmi inediti e rari, dal forte impatto decorativo, provenienti da zone geografiche estremamente distanti tra loro. Si spazia dall'Appennino Tosco-Emiliano con le preziose sfumature beige e avorio del crema delicato fino ai toni magnetici verde-blu dell'Amazzonite, minerale originario del Brasile. La sintesi perfetta di un'eleganza che nasce dalla sorprendente varietà della natura e dalla tecnologia produttiva fortemente all'avanguardia. Una intrinseca vocazione decorativa per una serie che si ispira alle inusuali venature di un minerale pregiato.



## LECCE

### Multisala Massimo

Viale Marconi, 7 - Tel. 0832.307.433

*\*sabato e domenica*

#### Sala 1

**ITACA - IL RITORNO** ★

16,30 - 18,40 - 21,50

*4/02 in lingua originale ore 20,50*

#### Sala 2

**10 GIORNI CON I SUOI**

16,30 - 19,00 - 20,45

#### Sala 3

**A COMPLETE UNKNOWN**

16,30 - 18,20

**IO SONO LA FINE DEL MONDO**

20,50

#### Sala 4

**BABYGIRL** ★

16,30 - 18,50 - 21,00

*4/02 in lingua originale ore 21,00*

#### Sala 5

**L'ABBAGLIO**

16,30 - 21,00

**DIAMANTI**

18,40



### DB d'Essai

Via dei Salesiani, 4 - Tel. 0832.390557

*\*sabato e domenica*

#### EMILIA PEREZ

16,00 *2/02*

18,30 *30/01 - 3-4vos/02*

21,00 *31/01 - 1-5/02*

**IO SONO ANCORA QUI**

16,00 *31/01 - 1-3-4vos-5/02*

18,30 *31/01 - 1-2-5/02*

21,00 *2-4vos/02*

**I 7 SAMURAI**

10,00 *2/02 vos*

**THE ELEPHANT MAN**

21,00 *3/02 vos*

## CALIMERA

### Nuovo Cinema Elio

Via Montinari, 32 - Tel. 0832.875.283

*\*sabato e domenica*

**L'ABBAGLIO**

18,30 - 21,00

*06/02 CINEFORUM*

**RICHARD JEWELL**

20,00



## GALLIPOLI

### Teatro Italia

Corso Roma, 217 - Tel. 0833.266.940

### Teatro Schipa

Corso Roma, 217 - Tel. 0833.266.940

## GALATINA

### Cinema Tartaro

Via P. di Piemonte, 19 - Tel.0836.568.653

*\*domenica*

### DOG MAN

 ★

17,00

**10 GIORNI CON I SUOI**

18,45

**L'ABBAGLIO**

20,30



PRIMA VISIONE. La redazione non è responsabile di eventuali variazioni nella programmazione. ★



portalecce  
news TV radio social



## NARDÒ

### Pianeta Cinema

Via Lecce - Z. Ind. - Tel. 0833.832.182

*\*domenica*

#### Sala 1

DOG MAN ★

17,05

BABY GIRL ★

19,05 - 21,15

#### Sala 2

L'ABBAGLIO

17,00

COMPANION ★

19,30 - 21,30

#### Sala 3

A COMPLETE UNKNOWN

17,00

IO SONO LA FINE DEL MONDO

19,40 - 21,35

#### Sala 4

ITACA - IL RITORNO ★

17,00

DOG MAN ★

19,15

ITACA - IL RITORNO ★

21,10

#### Sala 5

10 GIORNI CON I SUOI

17,10 - 19,10 - 21,10

## MAGLIE

### Moderno

Via C. Annesi, 87 - Tel. 0836.484.100

*\*sabato e domenica*

#### Sala 1

ITACA - IL RITORNO 16,45 - 19,00

L'ABBAGLIO 21,15 ★

#### Sala 2

DOG MAN 17,05 ★

BABY GIRL 19,05 - 21,15 ★

#### Sala 3

10 GIORNI CON I SUOI 17,00 - 19,00

COMPANION 21,00 ★

#### Sala 4

A COMPLETE UNKNOWN 16,30

DOG MAN 19,00 ★

## TRICASE

### Mini Cineplex Paradiso

Via R. Caputo, 15 - Tel. 0833.545.386

*\*sabato e domenica*

EMILIA PEREZ 16,45 - 19,00 ★

ITACA - IL RITORNO 17,15 - 19,25

10 GIORNI CON I SUOI 17,00 - 19,00

A COMPLETE UNKNOWN 21,00

IO SONO LA FINE DEL MANDO 21,15

L'ABBAGLIO 21,30

*Solo 4-5/02*

PELLIZZA PITTORE DA VOLPEDO 17,30

## TRICASE

### Moderno

Via Siracusa, 17/19 - Tel. 0833.545.855

*\*sabato e domenica*

DOG MAN ★

17,30 - 19,15

COMPANION ★

15,45\* - 21,00

## SURBO

### The Space Cinema

Via R. Benzi Z. I. - Surbo

Tel. 892111 *senza preffisso*



# PALAZZANI



▪ rubinetti ▪ docce ▪ accessori ▪ ceramiche sanitarie

Rubineria di qualità - www.palazzani.eu - Per info agente di zona Dedi Polo cel. 336 384 575

THE SPACE CINEMA

SURBO

# THE SPACE CARD



## 5 BIGLIETTI

# 30€

Oppure 5 menù regular o a scelta una combinazione di biglietti e menù. In più incluso  
Se acquisti in cassa il costo di attivazione è 2€. Info e condizioni dell'offerta su thesp

THE SPACE CINEMA SURBO (LE) - Via R. Benzi, 5

[thespacecinema.it](http://thespacecinema.it)

Seguici su   

Inquadra il QR Code  
e vedi la programmazione



ACQUISTO  
RAPIDO



RICARICA  
ONLINE



VALIDA  
AL BAR



SALTA  
LA FILA

nel prezzo un popcorn 170 oz.  
acescinema.it

Scarica la nostra app 



# I.I.S.S. Polo Tecnico del Mediterraneo

## Al via la sezione del Liceo del Made in Italy



Il Liceo del Made in Italy è il nuovissimo indirizzo liceale che prepara i promotori del Sistema Paese in Italia e all'estero con l'obiettivo di valorizzare i prodotti, l'accoglienza e l'Italian Style con una preparazione ed esperienze indimenticabili.

Sono aperte le iscrizioni presso l'I.I.S.S. Polo Tecnico del Mediterraneo Aldo Moro di Santa Cesarea Terme, la

Scuola più internazionale che ci sia. Chi più di un Istituto che è da sempre un punto di riferimento per le Istituzio-



ni al più alto livello può preparare i nostri ragazzi a promuovere l'immagine dell'Italia? Con il nuovissimo Liceo del Made in Italy l'Istituto di Santa Cesarea Terme arricchisce ancor più la sua già ricchissima offerta formativa. In base al D.D. n. 183 del 13/11/2023, sta curando il progetto Percorsi innovativi per una cittadinanza consapevole e proattiva e anche questo nuovo indirizzo concorrerà a far compiere al Polo Tecnico del Mediterraneo Aldo Moro un ulteriore salto di qualità, rendendolo un campus formativo completo.

Un polo che, oltre allo storico indirizzo professionale dell'Istituto Alberghiero, conosciuto e apprezzato in tutto il mondo, includerà anche,



I.I.S.S. Polo Tecnico del Mediterraneo Aldo Moro • S.P. 30  
email: leis05100g@istruzione.it website: www.polomediterraneo.it



# Liceo "A. Moro" - Santa Cesarea Terme

## Un percorso innovativo di alta formazione

per l'appunto, il Liceo del Made in Italy, che è il percorso naturale e più specifico per l'accesso alle seguenti professioni del futuro:

- Giornalista e critico enogastronomico;
- Giornalista esperto in marketing territoriale e promozione turistica;
- Food and Beverage Manager;
- Hospitality Manager;
- Banquet and Event Manager;
- Promotore e organizzatore di eventi culturali;
- Food Blogger e Food Influencer;
- Blogger e Influencer nel settore della promozione territoriale e del turismo;
- Social Media Manager nel settore turistico e dell'ospitalità;
- Food Social Media Manager;



### Promozione del Sistema Paese

- Travel blogger e influencer; I valori fondanti dell'Istituto sono Inclusività, Innovazione e Internazionalizzazione.

In questa Scuola d' eccellenza i ragazzi trovano un percorso esaltante che li porta a sperimentare opportunità in Italia e all'estero che poche altre realtà formative riescono a offrire.

Il tutto a Santa Cesarea Terme, in Salento. Una bellissima terra che merita di avere giovani preparati ed entusiasti che sappiano valorizzarsi e valorizzarla al meglio.





## **PIAZZA GIALLOROSSA**

ogni lunedì ore 21.15  **TELERAMA** ch.15

[www.piazzagiallorossa.it](http://www.piazzagiallorossa.it)



[piazzagiallorossa](https://www.facebook.com/piazzagiallorossa)

## Un Lecce guerriero atteso nella tana del Parma

Non era magari dalle gare contro l'Inter -pensarono forse in molti- che il Lecce di mr. Giampaolo poteva/doveva ricavare punti importanti per la salvezza, ma se alle evidenti distanze tecnico-tattiche tra le contendenti si aggiungono le *concessioni* della retroguardia giallorossa, ecco che l'impresa di tentare di fermare i campioni d'Italia diventa ancora più ardua. I salentini sono ora terz'ultimi in classifica, con

15 gol realizzati (peggiore attacco della A) e 40 subiti (seconda peggiore difesa). L'augurio è che alcuni dei tanti infortunati siano finalmente sulla via della guarigione, con la convinzione -come ha confermato anche il tecnico- di poter essere pronti e utili alla causa giallorossa; nel frattempo sono arrivati i primi rinforzi, i giovani difensori Veiga (classe 2002) e Tiago Gabriel (2004), provenienti dalla Liga portoghese.



Nell'anticipo di venerdì, impegno delicatissimo per il Lecce in casa del Parma, reduce dalla vittoria sfumata in extremis sul terreno del Milan ed a quota 20 con i giallorossi: gara da affrontare con il massimo dell'attenzione e della *cattiveria*, dal 1° al 95°, senza mollare mai, prendendo esempio dall'indomito popolo giallorosso, sempre comunque presente... nr.



**CAROFALO**  
AGENTI DI ASSICURAZIONE DAL 1989

**REALE MUTUA**

Agenzia Principale LECCE

1989

**35° ANNIVERSARIO**

Ogni giorno per voi, con voi!

2024

*Silvia e Dario Carofalo*

SIAMO A LECCE, IN VIA VIA NICCOLO FOSCARINI, 2 - PER INFO E APPUNTAMENTI 0832.244113

## Triplo appuntamento a **Stazione Moros**

Triplo appuntamento a Stazione Moros per una giornata per la cultura, arte e benessere. Il 31 gennaio Stazione Moros, l'incantevole spazio di Cantina Moros di Claudio Quarta Vignaiolo a Guagnano, ospita una celebrazione olistica ricca di eventi imperdibili. La giornata si apre alle ore 17 con un incontro esperienziale gratuito di Yoga Nidra e Guida alla Meditazione, condotto da Wanda Lonoce nella Sala Pignatelli. Un'occasione unica per immergersi in un'esperienza di rilassamento profondo e consapevolezza. Alle ore 18, il programma propone il Finissage della mostra "Solstizio", con la presenza degli artisti Alessandra Guttagliere, Massimo Maci, Ruggero



Asnago, Bledar Torozì e Vito della Bona, Fabio Orsi, e l'installazione letteraria in memoria di Annalisa Bari. I partecipanti potranno visitare le installazioni, il museo archeologico del Simposio, e dialogare direttamente con gli artisti di arte e contemporaneità.

A conclusione, alle ore 19, l'atteso incontro "20 anni di cultura del vino" con Claudio Quarta e la figlia Alessandra Quarta, che riper-

correranno insieme le tappe della carriera di Claudio Quarta Vignaiolo. Un viaggio appassionante tra cultura, tecnica e storia del vino, per scoprire i segreti di un mondo dal fascino senza tempo. A seguire aperitivo con i vini della Cantina. Per informazioni e prenotazioni: [eventi@claudioquarta.it](mailto:eventi@claudioquarta.it) oppure telefonare al 342.9738931. Stazione Moros è in Via Provinciale 222, Guagnano, Lecce.

**INFISSI**  
**Scarcella**  
**LEQUILE • MAGLIE**

**infissiscarcella.it**  
**0832 407393**



## U.S. Lecce: i prossimi appuntamenti giovanili



Sconfitta (1-2, con gol di Delle Monache) la Primavera di mr. Scurto con il Monza; battuta d'arresto anche per l'Under 18 di mr. Schipa (5-0 a Bologna) e per l'Under 17 di mr. Marrocco (0-2) con la Roma. "Da 7 anni faccio parte del settore giovanile del Lecce -afferma il tecnico dell'Under 16, Castelluzzo- e posso dire con orgoglio di essere cresciuto tanto, sia

professionalmente che umanamente, indossando i colori che rappresentano la mia città, la mia squadra e la mia passione. Completato il percorso delle licenze Uefa, e continuando ad aggiornarmi, ho avuto la fortuna di allenare diverse categorie, dagli Esordienti ai Giovanissimi Regionali, affiancando mr. Coppitelli nella Primavera Campione d'Italia, un'esperienza davvero indimenticabile. Sono grato al presidente Sticchi Damiani, al direttore Corvino ed a tutti i responsabili e collaboratori, senza il cui apporto non avrei mai potuto raggiungere questi risultati. Il nostro non è solo un lavoro, ma una vera e propria missione, quella di aiutare i ragazzi a crescere, come calciatori e uomini".

Sabato l'Under 15 di mr. Antonucci e l'Under 16 di mr. Castelluzzo saranno impegnate sul terreno della Roma; l'Under 17 sarà di scena a Firenze; la Primavera ospiterà (presso il Deghi Center di San Pietro in Lama, alle ore 13) la Roma, alla vigilia dell'impegno di Coppa Italia, a Sassuolo; lunedì l'Under 18 riceverà (presso il Kick Off di Cavallino, alle ore 11) il Verona.

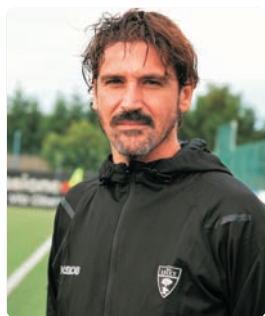

**AUTODEMOLIZIONI**

# MUSCARA<sup>SNC</sup>

**AUTODEMOLIZIONI - SOCCORSO STRADALE**

ZOLLINO - S.S. 16, km 975,500 - tel. 0836 600288 - 339 6389895  
[muscaragraziano@alice.it](mailto:muscaragraziano@alice.it)



## Coldiretti Lecce, la Giornata del ringraziamento



La comunità agricola di Coldiretti Lecce si è riunita nella Parrocchia San Nicola Vescovo a Corigliano d'Otranto per celebrare la Giornata del Ringraziamento, un evento annuale che segna il profondo legame tra gli agricoltori e i frutti della terra. Con il patrocinio del Comune di Corigliano d'Otranto e dell'Arcidiocesi di Otranto, la cerimonia ha attirato una numerosa partecipazione. La Santa Messa, momento clou della giornata, è stata presieduta da monsignor Francesco Neri, arcivescovo di Otranto, e concelebrata da Don Nicola Macculli, consigliere ecclesiastico nazionale di Coldiretti. La liturgia rappresenta l'opportunità per i lavoratori della terra di espri-

mere la loro gratitudine l'anno agricolo, riconoscendo che l'impegno quotidiano che ogni agricoltore dedica alla cura dei campi e delle colture deve essere sempre in sinergia e mai contro Madre Natura.

Alla cerimonia erano presenti il presidente di Coldiretti Lecce, Costantino Carparelli e il direttore Aldo De Sario insieme a tutti i tecnici e agli operatori di Coldiretti oltre a numerose autorità tra cui il prefetto di Lecce, Natalino Domenico Manno. Il presidente Carparelli ha sottolineato l'importanza della terra come fonte non solo di sostentamento ma anche di vita comunitaria e tradizione. "Ogni anno, questa giornata ci ricorda quanto sia vitale per la nostra comunità rico-

noscere e celebrare il lavoro e la dedizione degli agricoltori che nutrono il Paese", il commento di Carparelli.

Al termine della Messa, è seguita la tradizionale benedizione dei mezzi agricoli, un rito che simboleggia la speranza per un raccolto abbondante e protezione per gli strumenti di lavoro. Trattori e altre attrezzature agricole sono stati allineati fuori dalla chiesa, ricevendo la benedizione in una cerimonia che unisce fede e lavoro, spiritualità e quotidiano.

La cerimonia è stata arricchita dalla suggestiva offerta dei prodotti della terra, un tributo vivo e simbolico al lavoro degli agricoltori, che come ogni anno, hanno condiviso il frutto del loro impegno con la comunità.

## 50 anni della Caritas di Lecce

Non è stata una celebrazione, perché non c'è niente da festeggiare. La povertà è aumentata e la cerimonia in Episcopio per i 50 anni della Caritas di Lecce ha invece rappresentato, come ha sottolineato l'Arcivescovo di Lecce, mons. Michele Seccia, la rappresentazione, la fotografia di quanto ha fatto la Chiesa leccese, attraverso il suo braccio operativo della Caritas, per fronteggiare una povertà che è cambiata e aumentata nel corso degli anni. Creata da mons. Francesco Minerva nel 1975, la Caritas ha attraversato gli anni che hanno concluso il secolo precedente aiutando le famiglie più povere a superare le difficoltà che la mancanza di lavoro e la miseria rendevano pesantissime. I vescovi che si sono succeduti alla guida della diocesi, i suoi sacerdoti e i volontari hanno diffuso nella comunità il significato di solidarietà che è esploso poi negli anni 90, con l'accoglienza degli immigrati in fuga dalle guerre del Medio Oriente e dei Balcani, attra-

verso quell'intuizione di mons. Cosmo Francesco Ruppi, del "Regina Pacis" come centro di accoglienza di migliaia di persone nel corso degli anni. I rapporti con le istituzioni si sono così fatti più stretti e la Caritas ha svolto un'importante funzione di sussidiarietà accendendo un riflettore sulle nuove povertà che si sono manifestate con il nuovo secolo: le difficoltà dell'assistenza sanitaria, la povertà educativa, l'assistenza ai detenuti, il progressivo impoverimento delle famiglie per il calo del potere d'acquisto degli stipendi e per la mancanza di lavoro e di case da affittare a canoni possibili. Non è bastato dare un pasto e un letto a immigrati e salentini, che sono aumentati esponenzialmente negli ultimi anni, ma sono emersi tanti bisogni che hanno richiesto un allargamento della base dei volontari ed una più concreta azione di affiancamento delle istituzioni. Da qui i protocolli firmati con la Asl, per l'assistenza sanitaria, con le carceri, per l'aiuto ai

detenuti più poveri, con l'Università del Salento, per aiutare i bambini immigrati o delle famiglie povere, per una istruzione supplementare che li coinvolgesse maggiormente nel discorso didattico, sin dalle classi elementari. Mons. Michele Seccia e mons. Angelo Panzetta hanno sottolineato proprio l'evoluzione della Caritas leccese, guidata da mons. Nicola Macculi, per far fronte a questi nuovi bisogni. E in questa direzione - è stato evidenziato nel corso dell'affollata cerimonia - va anche la digitalizzazione della Caritas e della sua Fondazione, attraverso un'applicazione - creata dall'azienda leccese Parsec 3.26 - dove saranno inseriti tutti i servizi che lo stesso sodalizio mette a disposizione dei più poveri, iniziando con la promozione della raccolta mirata del cibo presso ristoranti e altre organizzazioni, per evitare che lo stesso vada disperso, e per metterlo a disposizione delle persone che ne hanno più bisogno nelle mense e nella Casa della Carità.



# Zio Giglio

ArtLab

pizzeria

rosticceria

senza glutine

pasticceria

Via San Domenico Savio, 74 - 73100 Lecce - Tel. 0832 399814  
[www.pizzeriazioiglio.it](http://www.pizzeriazioiglio.it)



Pizzeria Zio Giglio Lecce



## Zio Giglio, l'impegno nelle scelte giuste!

Esistono dei segreti per preparare una buona pizza? Quanto è importante la scelta della farina, la preparazione dell'impasto, l'uso di un lievito appropriato, il tempo della lievitazione, la perfetta cottura, la qualità degli ingredienti e la loro dose ideale? Interrogativi a cui risponde Giuseppe Lucia, in arte zio Giglio, fondatore della Scuola

Internazionale della Ristorazione, che ha a cuore il tema del mangiare bene attraverso la capillare selezione di materie prime, l'ecosostenibilità e l'alternativa della pizza gluten free. "Viviamo in un'epoca in cui si bada più a seguire le nuove tendenze in pizzeria che a soffermarsi sull'importanza di un prodotto sano -sottolinea zio Giglio dalla sua sede in via San Domenico Savio 74 a Lecce- Mi piace raccontare ai miei clienti l'impegno costante nella scelta della farina, dell'impasto, della lievitazione, della cottura, degli ingredienti. Ogni scelta deve risultare 'giu-



sta', ossia fatta in funzione della preparazione di un prodotto individualmente ineccepibile. Da qui una strategia rivolta verso il naturale, senza zuccheri aggiunti, a basso contenuto di glutine, di una pizza cioè organoletticamente buona. Esistono delle tempistiche di cottura da rispettare ed il miglior maestro diventa l'esperienza, che si traduce nella somma dell'amore, della passione e della cura profusa in ogni singolo giorno lavorativo. Anche la distribuzione degli ingredienti assume una fondamentale importanza, perché a volte si è portati a credere che più la pizza sia

ricca e più risulti gustosa, ma non è vero: l'equilibrio e l'amalgama degli ingredienti le conferiscono il sapore spontaneo e la conseguente digeribilità. La tutela del cliente passa, pertanto, dalla bontà del prodotto offerto. Non esiste una strada univoca da percorrere, ogni professionista può adottare il metodo che ritiene migliore, ciò che conta è mettere la propria conoscenza al servizio di una corretta alimentazione. Il nostro obiettivo è proporre una pizza, con o senza glutine, capace di conquistare il palato non sulla scia della moda, ma sul sentiero del benessere".

di Nicolò De Giorgi

## Atmosfere natalizie nella Puglia salentina: tour



Sei i tour gratuiti di esperienze e racconti artigiani inseriti nel progetto che prosegue fino al prossimo 1° febbraio, dedicati a tre aree distinte del territorio salentino: Lecce dalle sue porte alle botteghe, l'estremo Oriente salentino, dalla Grecia Salentina fino a Otranto; il Capo di Leuca, da Tricase ai confini dell'Impero. Questi i percorsi, ideati uscendo dalla retorica degli "antichi mestieri" di una volta, che hanno mostrato cosa il territorio sa fare oggi, le sue capacità, i suoi

talenti. Un racconto di artigianato di tradizione e moderno insieme, in grado di dare alle proprie creazioni un valore e un carattere universali senza tempo, che si coniuga con il ricco patrimonio culturale del Salento. Un viaggio che tocca arte, architettura, riti e tradizioni che si immerge infine nei piaceri della gastronomia del territorio. Il filo rosso conduttore del progetto è rappresentato dalla via Francigena, con la costruzione di una vera e propria linea di prodotto ter-

ritoriale da percorrere in sei tappe distinte, due a piedi e quattro con minibus.

Dall'11 gennaio con un viaggio nell'estremo Oriente Salentino (Caprarica di Lecce, la casa-laboratorio del maestro Andrea De Simeis; a Zollino alla scoperta della "sibilla" e delle altre specialità della pasticceria artigianale Top Orange; il Parco Turistico Culturale Palmieri di Martignano con la musicalità della lingua grika del cantautore griko Rocco De Santis, l'approccio pop alla lingua identitaria della mostra interattiva "Grafo", e i "Traùdia tu Kristù" (i Canti di Natale) della Compagnia Arakne Mediterranea). Il 17 e il 24 gennaio protagonista è stata Lecce Sacra e Lecce Artigiana con 2 tour guidati a piedi, con partenza da Porta San Biagio. Il 18 gennaio e il 1° feb-

**COMMEDIA** | A  
DIGITAL TRANSFORMATION

Commedia è il tuo partner  
per la digital transformation.

commediasrl.it

**IL FUTURO  
VISTO DA VICINO.**



## esperienziali gratuiti fino al 1° febbraio

braio il viaggio ha proposto e propone la scoperta del Capo di Leuca, ai confini dell'Impero, un mondo a parte, tra gusto, ceramiche, fiordi e tessiture pregiate. Il 25 gennaio tappa nell'estremo Oriente Salentino dove si sono appresi i segreti dell'antica arte del mosaico, nella bottega artigiana di Stefania Bolognese a Carpignano Salentino. Da qui il gruppo si è mosso nei vicoli del borgo griko per una visita guidata alla Cripta di Santa Cristina (IX-XV sec. d.C.). Lasciata la cripta il gruppo si è spostato a Otranto per una visita guidata nella città ponte con l'Oriente. A seguire i viaggiatori si sono recati presso il Parco Turistico Culturale Palmieri di Martignano. Le attività rientrano nel progetto "Atmosfere natalizie nella Puglia Salentina"

curato da Serafino Viaggi e Turismo, in partenariato con Confcommercio Lecce, Cata C.I.a.a.i Imprese Puglia, Eos Hotel Lecce, Cooperativa sociale Open di Parco Palmieri, e finanziato dalla Regione Puglia, nell'ambito del Programma Operativo Complementare (POC) Puglia 2014-2020. Asse VI - Tutela dell'ambiente e promozione delle risorse naturali e culturali - Azione 6.8 Avviso Pubblico "Prodotti turistici a tema festività natalizie". I tour sono interamente gratuiti con prenotazione obbligatoria, telefonando ai numeri 0832.347155 - 393.9683320 di Serafino Viaggi e Turismo. Intero programma sulle pagine social ufficiali Instagram @pugliasalentina e Facebook @pugliasalentina. Il tour del 1° febbraio propone: partenza da Lecce con



tappa a Maglie alla scoperta della "monachina", tipico dolce dello storico bar Policarita. Da qui in direzione Leuca si arriva a Tricase dove, tra chiese, palazzi nobiliari e antiche case a corte, ci attende il laboratorio artigiano di Agostino Branca. Dopo una sosta gastronomica si scende a Tricase Porto per percorrere la costa più suggestiva della Puglia salentina, sino al fiordo del Ciolo e quindi al Faro di Leuca, alla fine della terra. Si risale quindi a Gagliano del Capo per la visita guidata alle tessiture meccaniche Giaquinto.



Istituto Tecnico Economico

# OLIVETTI ORIENTA

Sei al terzo anno della Scuola Secondaria di Primo Grado e non sai quale scuola superiore scegliere?

**VIENI A TROVARCI !!!**



Open Days domenicali



Incontri pomeridiani



Un sabato all'Olivetti

Scopri il calendario degli incontri e prenota



Telefono

**0832 233420**

E-mail

**LETD08000R@ISTRUZIONE.IT**

## Lingue straniere e tanto altro all'Ites Olivetti

I curricula dell'Istituto Tecnico Economico prevedono, oltre allo studio della lingua inglese per l'intero quinquennio, anche lo studio di una seconda lingua straniera dal primo anno (a scelta tra lo Spagnolo e il Francese) e, negli indirizzi del triennio Relazioni Internazionali per il Marketing e Turismo anche una Terza Lingua Straniera a partire dal terzo anno a scelta tra Spagnolo, Francese e Tedesco. Lo studio delle lingue straniere presso tutti gli indirizzi dell'Ites Olivetti di Lecce ha un taglio orientato al mondo dell'economia, delle finanze, delle relazioni internazionali e il commercio con l'estero e del turismo. L'Ites Olivetti offre da anni un ricco ventaglio di



iniziative e progetti di approfondimento delle lingue, tra tutti, i corsi di preparazione alle certificazioni linguistiche, i Pcto (ex Alternanza Scuola-Lavoro) all'estero, il progetto ministeriale di assistenti di lingua straniera in Italia, la partecipazione al Campionato delle Lingue Straniere dell'Università di Urbino, etc. Negli ultimi anni, inoltre, sempre più studenti e studentesse scelgono di trascorrere un anno di studio all'estero attraverso pro-

grammi di mobilità internazionale, che la scuola promuove attraverso un riconoscimento delle esperienze svolte all'estero al rientro in Italia. L'Ites Olivetti non si ferma qui: presto grandi novità relative al processo di internazionalizzazione della scuola con gemellaggi tra scuole e la partecipazione a progetti di scambio Erasmus+ dedicati non solo agli studenti e alle studentesse ma anche alla formazione continua dei nostri docenti.

**Per un Digitale Inclusive MULTILINGUISMO 2<sup>a</sup> annualità**

- Corso di INGLESE Livello B1
- Corso di INGLESE Livello B2
- Corso di SPAGNOLO Livello B1

**PCTO ALL'ESTERO**  
L'Olivetti in EUROPA

DUBLINO SALAMANCA  
NORIMBERGA STRASBURGO

**PROGETTO PON "VIAGGIANDO SI IMPARA" PCTO ALL'ESTERO**

Modulo "De viaje por España"  
Valencia (Spagna)  
25 agosto - 8 settembre 2024

Modulo "Reisurlaub"  
Berlino (Germania)  
13 settembre - 27 settembre 2024

## Salento Safety Congress: aperte le iscrizioni

Un meeting dedicato alla sicurezza sul lavoro con talk, momenti di incontro e confronto, corsi, seminari e tavoli di consulenza: venerdì 14 marzo le sale di Torre del Parco a Lecce ospiteranno la prima edizione del *Salento Safety Congress*. Ideato e promosso da Ma Consulting

Safety Work srls, in collaborazione con numerose realtà pubbliche e private, con il coordinamento di Andrea Maio, l'appuntamento rappresenta un'importante occasione per affrontare in maniera incisiva e innovativa le problematiche legate alla salute e alla sicurezza nei

luoghi di lavoro. L'obiettivo è quello di superare le inefficienze del settore, proponendo un approccio più consapevole, pragmatico e umano, capace di promuovere una cultura partecipativa e condivisa. Info, programma e iscrizioni su [salentosafetycongress.it](http://salentosafetycongress.it).

## Atto II, lezione aperta al pubblico con Chiarello

Mercoledì 31 gennaio alle ore 19,00, presso la Sala Arte del Convitto Palmieri, prende il via la lezione aperta al pubblico "Atto II" condotta da Ippolito Chiarello, attore, regista e formatore teatrale. L'evento rappresenta la conclusione del corso di recitazione che Chiarello ha tenuto per gli allievi del triennio di Ama (Accademia Mediterranea dell'Attore). Atto II... di un percorso La lezione aperta non è un' esposi-

zione teorica, bensì una vera e propria dimostrazione performativa del lavoro svolto in aula durante il secondo anno del percorso formativo. In scena saliranno gli allievi Benedetta Ala, Sofia Annese, Damiano Bracco, Rocco Buono, Arianna Marangio, Andrea Romanazzi, Lucio Caprioli, Samira Mancino, i quali daranno vita a un lavoro intensamente improntato sull'improvvisazione teatrale, quale prope-

deutica alla creazione scenica e all'esplorazione del principio del "qui e ora". La tecnica del Rotatzi, utilizzata durante entrambi gli anni di corso, ha rappresentato un mezzo tecnico innovativo per allenare la libertà espressiva attraverso un'apparente "gabbia" di linee e diagonali. La lezione aperta al pubblico è gratuita ma si consiglia la prenotazione telefonando al seguente numero 389.4424473.

un progetto di  
**Koreja**  
**Strade Maestre**  
XXVIII EDIZIONE | STAGIONE TEATRALE 24\_25  
LECCE, CANTIERI TEATRALI KOREJA  
Io non vedo deserto  
La primavera è destinata a venire

UN PROGETTO DI  
Teatro Koreja

CON IL SOSTEGNO DI  
MINISTERO DELLE CULTURA  
REGIONE PUGLIA  
PUGLIA REGIONE  
CITTÀ DI LECCE

IN COLLABORAZIONE CON  
Teatro Pubblico Pugliese  
UNIVERSITÀ DEL SALENTO

PARTNER CULTURALI  
UNIVERSITÀ DEL SALENTO

## Korale, un bilancio condiviso

Domenica 2 febbraio alle 11 Kora, Centro del Contemporaneo festeggia i suoi primi tre anni. Un momento di condivisione e di bilancio, tra numeri e prospettive future. Kora è un centro culturale situato all'interno del Palazzo Baronale De Gualtieris a Castrignano de' Greci, inaugurato nel 2021. Offre spazi dedicati alla produzione artistica e alla ricerca, tra cui un museo di arte contempo-

anea con oltre 70 opere, una biblioteca comunale, una mediateca specializzata, un bookshop, un bistrot e spazi per eventi. Dal 2021, Kora ha accolto oltre 10.000 visitatori, organizzato più di 100 eventi e coinvolto centinaia di artisti e collaboratori, diventando un punto di riferimento culturale e sociale per il territorio. L'iniziativa "Kora Extended" introduce una piattaforma digitale per

esperienze virtuali, mentre "Titolo Collettivo" coinvolge la comunità nella valorizzazione delle biblioteche territoriali. Kora è impegnata nella sostenibilità ambientale con il progetto "Kora Zero" e collabora con enti locali per contrastare la povertà educativa attraverso "Oplà". Kora è un progetto promosso dall'Ati costituita da Ramdom Aps, Muta soc co-op, Pazlab e Doc Servizi.

## Falene di Tommaso Martino a Leverano

Raccontare e raccontarsi è sempre una forma di catarsi e rinascita. L'autore, attraverso la parola e le emozioni, traccia un solco profondo e indelebile nelle vicissitudini dell'esistenza umana. Prospettive che partono da mondi e culture diverse, attraversano i meandri della

mente e della fantasia, per ritornare sempre nel caldo ed accogliente grembo materno dell'amato Salento. Viene presentato, giovedì 6 febbraio, alle ore 19, presso l'Enoteca Conti Zecca, in via Cesarea a Leverano, l'ultimo libro di Tommaso Martino, "Falene"; dopo i saluti istitu-

zionali dell'assessore alle Politiche culturali, Maria Antonietta Gala, l'autore dialoga con Gioele Fiore; modera Enzo Mega, direttore editoriale dell'Almanacco Leveranese. A seguire, incursioni musicali Induo swing jazz e soul, e un piccolo rinfresco di ringraziamento. Info: 338.6834525.

un progetto di  
**Koreja**  
**Strade Maestre**  
XXVIII EDIZIONE | STAGIONE TEATRALE 24\_25  
LECCE, CANTIERI TEATRALI KOREJA  
Io non vedo deserto  
La primavera è destinata a venire

UN PROGETTO DI  **Teatro Koreja**

CON IL SOSTEGNO DI                 

IN COLLABORAZIONE CON        

PARTNER CULTURALI   

Immagini di Paolo Ventura

## Della stessa sostanza dei sogni - Il Principe Blu



Continua il tour salentino dello spettacolo "Della stessa sostanza dei sogni - Il Principe Blu", prodotto da Orpheo Space Aps, in collaborazione con l'associazione lo Posso e la cooperativa Psifia. Prossimi appuntamenti sabato 1 febbraio (ore 17.30) nell'ex Sala consiliare del Palazzo ducale di San Cesario di Lecce, lunedì 3 febbraio (ore 17.00) presso L' Acchiappalibri di Lecce e mercoledì 5 febbraio (ore 19.30) nella Biblioteca comunale di Carmiano, sempre con ingresso libero su **prenotazione** al 391.1837328. "Della stessa sostanza dei sogni - Il Principe Blu" è una favola che parla di Sla e felicità, affrontando con delicatezza il tema della malattia e delle

emozioni che essa comporta. Racconta in particolare la storia del salentino Gaetano Fuso (Calimera 1976-2020) attorno al quale nel 2015 è nato il progetto solidale lo Posso, celebre per aver dato vita nel Salento al primo accesso attrezzato al mare per malati di Sla, a San Foca di Melendugno, poi a Gallipoli e Porto Cesareo. La storia è tratta da libro "Il Principe Blu e la Stregaccia Levaforse Ammazзамuscoli" (edizioni la meridiana) di Giorgia Rollo e Paola Pasquino, con le illustrazioni di Eleonora Luceri. È una favola che narra, appunto, di un sogno che diventa realtà, quello del Principe Gaetano di realizzare, insieme all'aiuto di un'intera comunità, una



spiaggia accessibile a tutti, al grido di "lo Posso!". Lo spettacolo è il risultato di un laboratorio rivolto a bambini e ragazzi e condotto da Orpheo Space. Il progetto è vincitore del Bando - Puglia Capitale Sociale 3.0 della Regione Puglia. Il copione e la sceneggiatura sono a cura di Mino Profico (che firma anche la regia), Luigi Giungato, Cristian Distratis. La colonna sonora è di Eliseo Castrignanò. Ad interpretare lo spettacolo i giovani attori della compagnia OrpheoSpace: Lorenzo Spedicato, Vittoria Rizzo, Elena De Filippi, Ludovica Palazzo, Cristian Distratis, e ancora Giulia Fricano, Dimitri Campobasso, Ludovica Capone, Amelia De Pascalis e Greta Pirrazzo.





## Politiche industriali e Sud: iniziativa della Cgil

Due tavole rotonde per discutere di politiche industriali ed infrastrutture nel Mezzogiorno che si appresta a vivere l'era dell'autonomia differenziata. La Cgil Lecce, con il patrocinio della Provincia di Lecce- Salento d'amare, organizza per giovedì 6 febbraio (a partire dalle ore 9) nella Sala Teatrino dell'ex Convitto Palmieri un'iniziativa dal titolo: "Sud, facciamo la differenza. Autonomia, Politiche industriali, Infrastrutture". Istituzioni, imprenditori e rappresentanti dei lavoratori discuteranno dello sviluppo del Mezzogiorno, in un contesto di forte indecisione dovuto alle tante crisi che allarmano i settori industriali, all'isolamento e al gap infrastrutturale che marginalizzano il Sud, ma anche alle incognite sulla riforma della legge Calderoli.

"L'obiettivo è fornire strumenti utili a decifrare il momento che sta vivendo il Mezzogiorno, con un focus sulle proposte e le necessarie infrastrutture intese

anche come livelli essenziali per l'esigibilità dei diritti dei cittadini, per non correre il rischio di cristallizzare un'Italia a due velocità -spiega il segretario generale della Cgil Lecce, Tommaso Moscara- Al centro del dibattito investimenti e politiche industriali per compensare la marginalità geografica e dare un impulso ai settori industriali tradizionali messi a dura prova dalle transizioni in atto". Il programma della giornata propone: alle ore 9,15 la prima tavola rotonda, intitolata "Quali infrastrutture per lo sviluppo del Mezzogiorno"; dopo i saluti del presidente della Provincia di Lecce, Stefano Minerva gli interventi di Gabriele Greco, presidente di Ance Lecce; Antonio Sergio Filograna, presidente di Leo Shoes e vicepresidente di Confindustria Lecce; Antonio Vasile, presidente di Aeroporti di Puglia e Tommaso Moscara, segretario generale della Cgil Lecce. Dopo una breve pausa-caffè, alle



11.15 i lavori ricominceranno con la seconda tavola rotonda "L'impatto dell'Autonomia differenziata sulle politiche industriali per il Sud", alla quale parteciperanno l'assessore regionale allo Sviluppo Economico, Alessandro Delli Noci, il deputato Andrea Caroppo, vicepresidente della Commissione Trasporti alla Camera dei Deputati, e la segretaria generale della Cgil Puglia, Gigia Bucci. Conclude i lavori il segretario della Cgil Nazionale, Pino Gesmundo. I dibattiti saranno moderati dal direttore della Gazzetta del Mezzogiorno, Mimmo Mazza. Per ricevere informazioni e prenotazioni 0832.342451.

**RIDUCIAMO IL  
SECCO RESIDUO**

## Miglioriamo la raccolta differenziata

**SOLUZIONE AL  
PROBLEMA RIFIUTI**

### Cosa è il secco residuo non riciclabile



Il secco residuo non riciclabile non è il rifiuto indifferenziato ma è costituito esclusivamente da tutto ciò che rimane dopo aver fatto un'accurata selezione e raccolta differenziata.

Anche a questa categoria di rifiuto vengono attribuiti tanti nomi; il concetto è sempre lo stesso, i materiali che vanno nel secco residuo non sono recuperabili, riciclabili o compostabili.



### COSA GETTARE NEL SECCO RESIDUO

Scopriamo tutto ciò che può essere conferito nel contenitore del secco residuo:

- pannolini, pannolini, traversi, assorbenti (o servizio di ritiro dedicato)
- mascherine e guanti monouso
- mozziconi di sigarette (ben spenti)
- carta oleata, plastificata e termica (scontrini ecc.)
- posate in plastica (attenzione a quelle in bio-plastica e legno; vanno nell'organico)
- giocattoli in gomma e plastica dura
- capsule di caffè in plastica dura
- CD, DVD, musicassetta e videocassette
- oggetti in ceramica, cristallo, porcellana, pirex e vetroceramica (biochieri ecc...)
- polveri dell'aspirapolvere o spazzatura
- lastre, radiografie, rullini fotografici e diapositive
- penne, pennarelli, nastro adesivo e cancelleria
- lettiera sintetica e deiezioni animali
- accendini
- beni durevoli in plastica dura (spazzolino, spazzole ecc...)
- collanti e calze
- tappeti, stracci, stoffe, abbigliamento logoro
- specchi di piccole dimensioni

#### ATTENZIONE!

**NON USARE SACCHI NERI.**

**NON È NECESSARIO LAVARE I RIFIUTI.**  
È sufficiente svuotarli completamente!  
Non gettare mai nel secco residuo rifiuti riciclabili (es. cartoni della pizza, piatti in plastica biodegradabile, vaschette e contenitori alimentari in plastica ecc.)



### ERRORI COMUNI DA EVITARE



#### UN PO' DI CARTA nel SECCO!

Libri, fogli e quaderni sono riciclabili. Nel secco vanno conferiti altri tipi di carta, come quella da forno, plastificata, adesiva e chimica (scontrini).

#### TANTA PLASTICA nel SECCO!

Vengono conferiti moltissimi imballaggi in plastica (polistirolo, buste, piatti, bicchieri) che sono in realtà riciclabili.

#### TANTISSIMO ORGANICO nel SECCO!

Il rifiuto organico appesantisce il secco e aumenta le quantità di rifiuti da conferire in discarica, con conseguente impatto negativo sui costi, ma soprattutto sull'ambiente.

#### ATTENZIONE!

- NO VETRO**
- NO PILE ESAUSTE**
- NO GRANDI PLASTICHE**
- NO RIFIUTI TESSILI**
- NO RAEE**
- NO RIFIUTI SANITARI**
- NO BLISTER**
- NO TETRA PAK**
- NO BIO-PLASTICHE BIODEGRADABILI e/o COMPOSTABILI**



## Lo Sapevi che...



Il contenitore del secco residuo è un ottimo indicatore di buona raccolta differenziata.

Se rimane quasi vuoto significa che abbiamo separato bene tutti gli altri materiali riciclabili.

A ciascuna tonnellata di rifiuto conferito in discarica vengono applicate tasse regionali; fare la raccolta differenziata consente anche di ridurre i costi legati allo smaltimento in discarica.

Una corretta separazione dei rifiuti prodotti in casa consente di ottenere una fortissima riduzione dei quantitativi di rifiuti che finiscono in discarica, con conseguenti benefici ambientali.

La frazione secca opportunamente trattata può diventare un combustibile solido secondario (CSS) alternativo ai combustibili fossili tradizionali.



**ORIZZONTALI** 1. "Me lo strappate?" in vernacolo 12. Il nome dell'attore Boni 13. "Uova" leccesi 14. L'ex targa di Arezzo 15. Lo fa chi dice no 16. "Siediti!" nel Salento 19. Preposizione 20. "Annoiato" in dialetto 21. Album e brano di Antonello Venditti 23. Una scuola secondaria di secondo grado 24. Nel ballo, segue il tip 26. Iniziali della Orlando 27. Simbolo del radon 28. Lettera dell'alfabeto greco 30. Viktor, primo ministro ungherese 32. Dunque latino 33. Un genere di roditori 34. Un marchio di orologi 35. Pescara 36. Paul, fisico britannico 39. Estremi in ogni 40. "Vado" a Lecce 42. Iniziali di Orci 44. Mezzo di contenuti sonori 46. Contrario di interno 49. C'è quella bendata 51. Imperfezioni della pelle 52. Albert, padre della Relatività 55. Il figlio di Giove 56. Ciò che non disturba

**VERTICALI** 1. "Neanche mia sorella viene" per un leccese 2. Il nome della Giorgi 3. Lo sono pali e traverse della porta 4. Stati Uniti 5. Reparto militare nazista 6. "In piedi" dialettale 7. Stefano, direttore di Asl Lecce (nella foto) 8. Cafone, troglodita 9. La ventunesima lettera del nostro alfabeto 10. Disegno sulla pelle 11. Stati di collera 17. Al centro dello spettro 18. "Percuotere" in vernacolo 20. "Grossi denti" salentini 22. Ampio vaso nell'antichità classica 25. Principessa e sorella di Napoleone Bonaparte 29. Si producono e si vendono 31. Titoli di stato 34. Tenuto d'occhio, accudito 37. Precede Maiden nel gruppo musicale 38. Ravenna 41. Utente inglese 43. Città russa 45. Rancore 47. Gestì involontari 48. "Neve" a Lecce 50. Fine in Inghilterra 53. Scandio 54. Iniziali di Miccio



LA **NUOVA** SELEZIONE  
DI JOE BASTIANICH



**Novità**

Speck & Salsa  
Radicchio  
e Mela



BBQ

GLI HAMBURGER McDONALD'S®  
MIGLIORI DI SEMPRE.



LECCE - VIA S. TRINCHESE, 32

SURBO - c/o Parco Commerciale

## lu sapiti ca...

Anticamente, **Zollino** era un importante punto strategico per il passaggio dei traffici tra i centri della costa ionica e quelli del versante adriatico. Secondo gli studiosi, fu fondato dai greci di provenienza illirica.

*Le oe allu purgatoriu* sono un piatto della tradizione povera a base di uova. Queste, dopo essere state battute, vengono cotte in forno condite da cipollette verdi tagliate a rondelle (*li spunzali*), sale e peperoncino.

Nato a **Squinzano** nel 1936, Antonio Pedone è un rinomato economista. Professore emerito di Scienza delle Finanze alla Sapienza di Roma, è stato consigliere economico di Bettino Craxi e di Giuliano Amato.

Il 13 febbraio, a **Lequile**, si ricorda *Santu Iu piccinu* (San Vito piccolo). In questa occasione, viene accesa una fokara in onore del Santo per ringraziarlo di aver salvato la popolazione da un terribile nubifragio.

## lu proverbiu

### Mangia de lu tou e bbinchiate!

(Mangia del tuo e saziati!).

*È giusto godersi al massimo  
ciò che si ha*



### Vendo tappezzeria per Punto 3 porte con federer in similpelle e pezzi vari

(su un settimanale salentino del 30/05/2021)

n.d.r.: Federer chi? il tennista?

Poverino... in similpelle poi!

SE BEVI  
PER  
DIMENTICARE  
PRIMA PAGA

### Se bevi per dimenticare prima paga

(cartello in un bar, a Lecce)

n.d.r.: Avviso preziosoprima di  
sollecitare la memoria... Alla salute!

## lu dialettu

**Angarieddhu:** mento.

**Brufetu:** profeta.

**Cannaliri:** gola, tonsille.

**Crassira:** domani sera.

**Ggiustatu:** aggiustato.

**Mmalecrianza:** villania, cattivo costume.

**Nzumatura:** quantità per colmare un vaso

**Rappatu:** raggrinzito.

**Sciarrèta:** piccolo calesse.

### Crassira sciamu cu llu ttruamu!

Domani sera andiamo a trovarlo!

## venerdì

- Aradeo - Santalegrìa**  
Info 393.2581317
- Calimera - Must**  
Info 331.2572354
- Corigliano d'Otranto - MaliSud**  
Info 0836.308305
- Cursi - Prosit Bar**  
Info 0836.332030
- Galatone - Qualo**  
Info 327.5722821
- Gallipoli - La Putea Experience**  
Info 392.1352166
- Lecce - Molly Malone Pub**  
Info 329.4499610
- Lecce - Urban Café**  
Info 338.2330268
- Melissano - Biancaffè**  
Info 0833.581484
- Nardò - La Fabbrica**  
Info 327.0305373
- Poggiardo - Zenzero**  
Info 371.1187653
- Tricase - Farmacia Balboa**  
Info 0833.772585
- Vignacastri - Zinzila's Food**  
Info 339.8070195

## sabato

- Alezio - El Barrio Verde**  
Info 389.1835888
- Aradeo - Araknos**  
Info 0836.552965
- Casarano - Chaplin**  
Info 0833.513584
- Copertino - Mein Teil Pub**  
Info 324.8905530
- Galatina - Al Posticino**  
Info 320.6072720
- Gallipoli - Brasserie**  
Info 327.0437068
- Gallipoli - Praja**  
Info 348.6297999
- Lecce - Alibi**  
Info 0832.1693655
- Lecce - Joyce Irish Pub**  
Info 0832.279443
- Lecce - Quanto Basta**  
Info 347.0083176
- Lizzanello - Baretto**  
Info 327.4416916
- Maglie - Classico**  
Info 377.0976723
- Marina Serra - Jamao**  
Info 366.7486346
- Martano - Sagrestia**  
Info 350.0240204
- Nardò - Rendez Vous**  
Info 333.1901135
- Poggiardo - Caffè Borghese**  
Info 0836.901285
- Racale - One Way**  
Info 345.6340397
- Ruffano - Barrocco Green**  
Info 0833.691581
- Santa Maria di Leuca - Bar del Porto**  
Info 349.5349233
- Soletto - Bevable**  
Info 328.884483
- Taviano - Vico degli Scettici**  
Info 0833.1855381
- Taurisano - Caffetteria Normal**  
Info 320.4149319
- Tiggiano - Urban Caffè**  
Info 376.1622598
- Trepuzzi - Bella Vida Lounge Bar**  
Info 379.1090436
- Tricase - Bavaria Traditional Pub**  
Info 392.0846337
- Tricase Porto - Menamè**  
Info 328.9540754



• **CAPPELLO** •  
SAN CESARIO di LECCE  
[www.distilleriecappello.com](http://www.distilleriecappello.com)

...tutti gli **appuntamenti**  
della **movida salentina** da non perdere!

**Salento**  
in laSea

### domenica

#### Campi Salentina - Just loungebar

Info 388.2460333

#### Casarano - Enjoy Pub

Info 0833.599836

#### Cutrofiano - Jack'n Jill

Info 0836.542238

#### Galatina - Zona Franca

Info 0836.563920

#### Gallipoli - Blanc

Info 0833.263499

#### Lecce - Galleria

Info 392.903934

#### Montesano Salentino - Byblos

Info 328.4509821

#### Nardò - Cheers Bar & Aperitif

Info 329.0305115

#### Nardò - Jungle Parco Raho

Info 324.6257454

#### Poggiardo - Tesoretto

Info 0836.904353

#### Tricase - Gallone Extraordinary Pub

Info 334.3058113

#### Tricase Porto - Taverna del Porto

Info 0833.775336

#### Uggiano la Chiesa - Skafè

Info 334.3710037

### lunedì

#### San Cataldo - Corto Maltese

Info 327.8782454

#### Lizzanello - Li Mori

Info 347.7110772

### martedì

#### Lecce - Cantiere Hambirreria

Info 389.5141191

#### Gallipoli - Riobò

Info 342.116027

#### Maglie - L'Allegria Scottona

Info 320.8696779

#### Surbo - Zelig Café

Info 389.0007979

### mercoledì

#### Gagliano del Capo - Central Bar

Info 333.7060706

#### Lecce - Cloro

Info 351.8958133

#### Lecce - Officine Birrai

Info 0832.407264

#### Santa Maria al Bagno - La Reggia

Info 327.4905774

### giovedì

#### Casarano - Le Parmente

Info 0833.513866

#### Copertino - Glow

Info 389.0995265

#### Lecce - Arryvo

Info 0832.1830506

#### Lecce - Barroccio

Info 338.7265709

#### Lecce - Road 66

Info 0832.246568

#### Maglie - Lulu's 2.0

Info 327.0725876

#### Matino - Krivé Risto Pub

Info 380.5911354

#### Minervino di Lecce - Casanova Pub

Info 389.9374949

#### Muro Leccese - Pipa

Info 320.8242195

#### Nardò - Santi & Briganti

Info 327.4711511

#### Parabita - Bakayokò

Info 0833.1822255

#### Santa Maria di Leuca - Martinucci

Info 0833.758048

#### Veglie - House Café

Info 327.5455540



# Unione Agricola Melissano

Via Palermo, 55 - Melissano - tel. 0833 588221

email: [posta@unioneagricola.it](mailto:posta@unioneagricola.it) - [www.unioneagricola.it](http://www.unioneagricola.it)



## LECCE

### Alibi

Piazza V.Emanuele, 15  
Tel. 0832.1693655  
*Chiuso lunedì e martedì*

### All'ombra del Barocco

Corte dei Cicala  
Tel. 0832.245524  
*Chiuso lunedì*

### Alvino

Piazza S.Oronzo, 30  
Tel. 0832.246748  
*Chiuso martedì*

### Avio Bar

Via Trinchese, 16  
Tel. 0832.304150  
*Sempre aperto*

### Baldieri, dolce&salato

Piazza Mazzini, 41/45  
Tel. 0832.393687  
*Chiuso mercoledì*

### Bar Bamboo

Via M.Schipa, 2  
Tel. 338.1930486  
*Chiuso domenica*

### Bonasciana

Piazza S.Oronzo, 17  
Tel. 366.4763781  
*Sempre aperto*

### Caffè della Lupa

Via Vitt.Emanuele II  
Tel. 346.3511156  
*Sempre aperto*

### Caffè Foscolo

Viale U.Foscolo, 47  
Tel. 371.1718295  
*Chiuso domenica*

### Caffè L'Incontro

Viale della Libertà, 51  
Tel. 0832.391854  
*Sempre aperto*

### Caffettino

Via Adriatica, 4  
Tel. 366.1176632  
*Sempre aperto*

### Chantilly Pasticceria

Via L. Ariosto, 35  
Tel. 0832.458088  
*Sempre aperto*

### GelateriaTentazioni

Viale Leopardi, 58  
Tel. 0832.398659  
*Sempre aperto*

### Il Palio

Via Imp. Adriano  
Tel. 329.0024480  
*Sempre aperto*

### Luca Capilungo

Via Bari, 4  
Tel. 0832.312406  
*Chiuso domenica pom.*

### Manhattan

Via Salandra, 2  
Tel. 392.2715563  
*Sempre aperto*

### Mondoni

Via 95° Rgt. Fanteria  
Tel. 380.7839121  
*Chiuso domenica pom.*

### Nuovo Carletto

Piazza Partigiani  
Tel. 349.8326867  
*Sempre aperto*

### Old house Café

Via Taranto, 7  
Tel. 0832.300578  
*Sempre aperto*

### Paisiello

Via G.Palmieri, 72  
Tel. 347.3039617  
*Sempre aperto*

### Papillon

Via L. Ariosto, 62  
Tel. 0832.521702  
*Sempre aperto*

### Pasticceria Natale

Via Trinchese, 7  
Tel. 0832.256060  
*Sempre aperto*

### Pinti

Via F. Lo Re, 83  
Tel. 0832.240700  
*Chiuso il lunedì*

### Raphael

Via Imbriani, 28  
Tel. 0832.397132  
*Sempre aperto*

### Bar Ribes

Via c. Battisti,  
Tel. 389.6045679  
*Sempre aperto*

### Sensi

Viale Giovanni Paolo  
Tel. 0832.312357  
*Sempre aperto*

### Syrbar

Via Libertini, 67  
Tel. 328.7673210  
*Sempre aperto*

### Stop

Via Monteroni, 25  
Tel. 0832.351742  
*Chiuso domenica pom.*

### Tentazioni Gelateria

Piazza S.Oronzo, 48  
Tel. 0832.1693528  
*Sempre aperto*

### Tranquillo

Piazza Sant'Oronzo  
Tel. 379.1477974  
*Sempre aperto*

### Vero Bar

Via Vernole, 37  
Tel. 0832.230101  
*Sempre aperto*

### 300mila Lounge

Via 47° Rgt.Fanteria  
Tel. 0832.307448  
*Sempre aperto*



PIZZERIA - TRATTORIA  
**La Grottella**





## CASARANO

### Martinucci

Piazza S. Pietro  
Tel. 0833.512611  
Chiuso martedì

## COPERTINO

### Castello

Via Menga, 6  
Tel. 0832.1941668  
Chiuso lunedì

## CORIGLIANO

### Castello

Via Ferruvia, 4  
Tel. 0836.471098  
Chiuso lunedì

## CUTROFIANO

### Dolce Arte

Via G. Garibaldi, 31  
Tel. 0836.515073  
Chiuso lunedì

## GALATINA

### Bar delle Rose

Piazza D. Alighieri  
Tel. 0836.561142  
Sempre aperto

### Eros

Piazza San Pietro  
Tel. 0836.566100  
Chiuso mercoledì

### Pasticceria Ascalone

Via Vit. Emanuele, 17  
Tel. 0836.566009  
Chiuso dom.pom. e lunedì

## GALLIPOLI

### Bar Paolo

Corso Roma, 935  
Tel. 0833.261185  
Sempre aperto

### Bellini

Corso Roma, 9  
Tel. 0833.263622  
Sempre aperto

### Blanc Café

Via XXIV Maggio, 19  
Tel. 0833.263499  
Sempre aperto

### Savino

Corso Roma, 41  
Tel. 0833.262027  
Sempre aperto

## MAGLIE

### Caffè della Libertà

Piazza A. Moro  
Tel. 0836.483888  
Sempre aperto

### Caffetteria

Via S. Fitto, 107  
Tel. 366.4165061  
Sempre aperto

### Kenzia

Via Ferramosca  
Tel. 0836.426571  
Chiuso domenica

### Martinucci

Via Trento e Trieste, 10  
Tel. 0836.311084  
Sempre aperto

## MONTERONI

### Pasticceria Raffaello

Via Rubichi  
Tel. 0832.327971  
Sempre aperto

### Vergari

Via Rubichi, 48  
Tel. 0832.321888  
Chiuso lunedì

## NARDO

### Cream & Caramel

Via Antonaci, 5  
Tel. 0833.832481  
Chiuso mercoledì

### Il Gabbiano

Piazza Mazzini, 11  
Tel. 0833.578724  
Chiuso lunedì

### Parisi

Piazza A. Salandra  
Tel. 346.0644183  
Chiuso lunedì

## SALICE SALENTINO

### Caffetteria Jox

Via P. Nenni, 10  
Tel. 0832.732830  
Sempre aperto

## SAN CESARIO DI L.

### Natale

Piazza G. Garibaldi  
Tel. 0832.202462  
Sempre aperto

### Samui

Via Lecce, 104  
Tel. 389.4774664  
Sempre aperto

## SOLETO

### Caffè degli Specchi

Via R. Orsini, 132  
Tel. 333.7818705  
Sempre aperto

## SQUINZANO

### La Caffetteria

Via Brindisi, 152  
Tel. 0832.785645  
Sempre aperto

### Pasticceria Vittoria

Piazza Vittoria  
Tel. 0832.782893  
Sempre aperto

## SAN CASSIANO

### Dolci Fantasie

Zona P.I.P.  
Tel. 0836.993682  
Chiuso martedì

## TORRE DELL'ORSO

### Dentoni

Piazza della Chiesa  
Tel. 0832.841485  
Chiuso martedì

## TREPUIZI

### Bar Selene

Via Kennedy, 74  
Tel. 0832.760161  
Chiuso dom.pom.e lun.pom.

## TRICASE

### Bar dell'Abate

Via Pio X, 21  
Tel. 0833.544068  
Chiuso lunedì pom.

 oltremareristorante

RISTORANTE  
*Oltremare*

by  Puntarenas  
Salento

INFO E PRENOTAZIONI  
3333055378  
3271908000

Vernole (LE)  
Via Nazario Sauro 4

GIO-VEN-SAB: CENA  
DOM: PRANZO

## LECCE

### Angiulinu

Via Principi di Savoia  
Tel. 0832.245146  
Chiuso la domenica

### Barba Grill

Via G. Giusti, 10  
Tel. 0832.317047  
Sempre aperto

### Barbecue

Via Taranto, 24  
Tel. 328.4317943  
Sempre aperto

### Bottega Fiore

Via S. Trinchese  
Tel. 391.3902517  
Sempre aperto

### Carnivori

Via XX Settembre, 7  
Tel. 328.6583559  
Sempre aperto

### Colella Games

Via Manifattura Tabacchi, 34  
Tel. 329.8819233  
Sempre aperto

### Doppiozero

Via G. Paladini, 2  
Tel. 0832.521052  
Sempre aperto

### Enogastron.Povero

Via Rubichi  
Tel. 340.6863545  
Chiuso martedì

### Galleria Lecce

Via Umberto I, 24  
Tel. 392.9039344  
Chiuso il martedì

### Joyce

Via Matteo da Lecce  
Tel. 0832.279443  
Sempre aperto

### Il banco

Via Umberto I, 1  
Tel. 328.7155043  
Chiuso il lunedì

### La loc. del Macellaio

Via Taranto, 37/4  
Tel. 328.0003149  
Sempre aperto

### L'Emporio

Via Zanardelli, 49  
Tel. 389.6642022  
Chiuso lunedì

### La Putea

Via Principi di Savoia  
Tel. 348.3836224  
Sempre aperto

### Madigans

Via Pappacota, 18  
Tel. 0832.241650  
Sempre aperto

### Mamma Elvira

Via Umberto I, 19  
Tel. 0832.1692011  
Chiuso martedì

### Mamma Lupa

Via Acaja  
Tel. 340.7832765  
Chiuso lunedì

### Misvago

Piazza S.Oronzo  
Tel. 328.0567079  
Chiuso lunedì pom.

### Molly Malone

Via Cavallotti, 2  
Tel. 329.4499610  
Sempre aperto

### 63OsteriaContemporanea

Viale dell'Università, 63  
Tel. 393.1333030  
Chiuso lunedì

### Papa Uccio

Via E. Estrafallaces, 32  
Tel. 377.3172141  
Sempre aperto

### Prophet Pub

Via Maggiulli, 4  
Tel. 0832.246143  
Sempre aperto

### Quanto basta

Via M.Basseo, 29  
Tel. 347.0083176  
Sempre aperto

### Road 66

Via dei Perroni, 8  
Tel. 0832.246568  
Sempre aperto

### Rubens

Via Matteotti, 36  
Tel. 0832.247012  
Sempre aperto

### Signuria

Via A.Imperatore, 13  
Tel. 376.1846939  
Sempre aperto

### Tabisca

Via Dietro Ospedale...  
Tel. 380.6344345  
Sempre aperto

### Tennent's Grill

Via Taranto, 175  
Tel. 0832.279475  
Sempre aperto

### Trama

Vico Storella, 1  
Tel. 389.9550745  
Sempre aperto

### Urban

Pzza V. Emanuele  
Tel. 0832.288388  
Chiuso lunedì

### Willy's Pub

Via F. D'Aragona, 10  
Tel. 339.4291138  
Sempre aperto

### Vico dei Sotterranei

Vicolo Sotterranei, 3  
Tel. 320.4743168  
Sempre aperto



# Tentazioni

GELATERIA

CAFFETTERIA | GELATERIA | YOGURTERIA | CREPERIA



Gelateria Tentazioni, Pzza Sant'Oronzo, Lecce • Tel. 0832.1693528

[www.tentazionigelateria.it](http://www.tentazionigelateria.it)

## ARADEO

### Charad Pub

Via E. Toti, 57  
Tel. 0836.234413  
Chiuso lunedì

## CASARANO

### Oste Pazzo

Via Pellegrino  
Tel. 0833 513376  
Chiuso merc e dom.pom.

### Shakespeare Pub

Via Vecchia Matino,2  
Tel. 338.4572803  
Chiuso lunedì

## COLLEPASSO

### Jamila pub

Via Roma, 136  
Tel. 347.1824384  
Chiuso il lunedì

## CURSI

### Prosit

Via Maglie, 11  
Tel. 0836.332030  
Chiuso il lunedì

## GALATINA

### I Vitelloni

Viale S. Caterina Nov.  
Tel. 0832.2410240  
Sempre aperto

### La Conceria

Via Varese, 57  
Tel. 392.2125000  
Chiuso lunedì

## GALATINA

### Officina del Gusto

Via Pascoli, 40  
Tel. 0836.234285  
Sempre aperto

### Zona Franca

Via San Rocco, 3  
Tel. 0836.563920  
Sempre aperto

## GALLIPOLI

### Aputea

Via R. D'Angiò, 2  
Tel. 349.5049038  
Chiuso lunedì

### La Corte d'Angiò

Piazza Imbriani  
Tel. 345.1578723  
Sempre aperto

## LEVERANO

### Exedra

S.p. per P.Cesareo  
Tel. 339.6150542  
Chiuso dal lun. al giov.

## MAGLIE

### Allegra Scottona

Via Umberto I, 77  
Tel. 0836.311930  
Sempre aperto

### Bombetta

Via Lecce, 7  
Tel. 327.4492515  
Chiuso martedì

### Lulu's Brasserie

Via Gallipoli, 49  
Tel. 328.6124559  
Chiuso il martedì

## MARTANO

### Morrison's

Via Marconi, 35  
Tel. 333.1260977  
Chiuso il mercoledì

## MURO LECCESE

### Gold Barley

Via Indipendenza, 34  
Tel. 328.8917915  
Chiuso lunedì

## NARDÒ

### Donegal

Via Carmelitti, 21  
Tel. 342.7319505  
Sempre aperto

### Mind the Gap

Via Galatone  
Tel. 0833.561313  
Lunedì chiuso

### La Torre

Corso G. Galliano  
Tel. 347.0061146  
Chiuso martedì

## NOVOLI

### Area 51

Via Veglie  
Tel. 328.3253425  
Chiuso il lunedì

## PARABITA

### Bakajoko

Via Isonzo, 2  
Tel. 0833.1822255  
Sempre aperto

## POGGIARDO

### Tesoretto

S.P.Maglie-Castro  
Tel. 0836.904353  
Sempre aperto

## SALVE

### Jameson Pub

Via don G.Minzoni, 7  
Tel. 347.7178512  
Chiuso giovedì

## SOLETO

### Trattoria Zonzi

Via Umberto I°, 23  
Tel. 328.4068604  
Chiuso il lunedì

## SQUINZANO

### Oveja Negra

Via Nanni, 135  
Tel. 347.3781054  
Chiuso il lunedì

## SURBO

### Crazy Bull

Via R. Benzi (Z.I.)  
Tel. 0832.279368  
Sempre aperto

## VEGLIE

### Gianna Rock

Via F.Bandiera  
Tel. 328.6625949  
Sempre aperto

### O'Brien

Via G. Carducci, 12  
Tel. 339.4036940  
Chiuso il lunedì



## LECCE

### Alex Ristorante

Via Fazzi, 19  
Tel. 0832.098685  
*Sempre aperto*

### Blu Notte

Via Brancaccio, 2  
Tel. 0832.304286  
*Chiuso domenica sera e lunedì*

### La Torre di Merlino

Piazza G.B. del Tufo  
Tel. 0832.242091  
*Chiuso il lunedì*

### Il Bacaro

Via Parini, 14  
Tel. 0832.316857  
*Sempre aperto*

### La Vecchia Osteria

Viale Lo Rè, 9  
Tel. 0832.308057  
*Chiuso il lunedì*

### Le Tagghiate

Via dei Ferrari, 1  
Tel. 0832.359835  
*Chiuso il lunedì*

### Nautilus

Via Paisiello, 9  
Tel. 0832.1694931  
*Chiuso il martedì*

### 300Mila Lounge

Via 47° Rgt Fanteria, 9  
Tel. 0832.307448  
*Sempre aperto*

### Osteria degli Spiriti

Via C. Battisti, 4  
Tel. 0832.246274  
*Chiuso dom. sera e lun. pranzo*

### Ostrica Ubriciata

Via Taranto, 2  
Tel. 0832.091986  
*Sempre aperto*

### Primo

Via 47° Rgt Fanteria, 7  
Tel. 0832.243802  
*Chiuso martedì*

### Semiserio

Via dei Mocenigo, 21  
Tel. 0832.1990266  
*Chiuso domenica sera e lunedì*

### Tre Rane

Via Camillo B.Conte C.  
Tel. 375.5040165  
*Sempre aperto*

### Zio Pesce

Via P. Gobetti  
Tel. 0832.316857  
*Sempre aperto*

## BOTRUGNO

### Locanda dei Camini

Via V.Emanuele, 3  
Tel. 0836.993733  
*Chiuso il lunedì*

## GALATINA

### Corte del Fuoco

Piazzetta San Lorenzo  
Tel. 0836.565858  
*Chiuso il lunedì*

## GALLIPOLI

### Il bastione

Via Nazario Sauro, 28  
Tel. 0833.263836  
*Sempre aperto*

### La Puritate

Via Sant'Elia, 18  
Tel. 0833 264205  
*Sempre aperto*

### ZeroStelle

Corso Roma, 219  
Tel. 0833 261831  
*Sempre aperto*

## GIUGGIANELLO

### La Cutura

Contrada Cutura  
Tel. 0836.354164  
*Solo su prenotazione*

## GIURDIGNANO

### Casa Borgia

Vicinale Gazzirri, 34  
Tel. 0836.1920962  
*Chiuso il mercoledì*

## LEVERANO

### Cosimo Russo

Via V.Veneto, 8  
Tel. 375.5351682  
*Sempre aperto*

## MAGLIE

### Belami

Via Roma, 86  
Tel. 0836.312930  
*Sempre aperto*

## MONTERONI

### Lo Scacciapensieri

Via A. De Gasperi  
Tel. 0832 321884  
*Chiuso domenica sera*

## ORTRANTO

### Umberto

Lit. per Torre Dell'Orso  
Tel. 0836.803072  
*Chiuso il mercoledì*

## STERNATIA

### La Porta Antica

Via Placera, 34  
Tel. 0836 666771  
*Chiuso il martedì*

## SURBO

### Masseria Melcaro

S.P. Surbo-T. Rinalda  
Tel. 368 958324  
*Chiuso il martedì*

## TRICASE

### Lemi

Via V.Emanuele, 16  
Tel. 347.5419108  
*Chiuso lun, mart e merc*

## VERNOLE

### Don Fausto

Via A. Doria, 10  
Tel. 329.3709429  
*Sempre aperto*

### Lilith

S.P. Vanze-Strudà  
Tel. 393.9962150  
*Sempre aperto*



www.lincianovini.it

forniture per alberghi, ristoranti, lidi, bar, discoteche.  
Selezione e consulenza di vini, bollicine, distillati e alimenti di qualità.

CONSEGNA A DOMICILIO  
IN TUTTO IL SALENTO

Via Duca degli Abruzzi, 59 - 73100 Lecce - Tel. +39 0832 331968

## LECCE

### I Paladini

Piazzale Sondrio, 20  
Tel. 0832.391984  
*Sempre aperto*

### Il Ristoro dei Templari

Via A. Grandi, 15/17  
Tel. 0832.245158  
*Chiuso il martedì*

### Kaliò

Via M. Viterbo, 8  
Tel. 0832.523522  
*Chiuso il lunedì*

### La Perla Pizzeria

Via O. del Balzo, 15  
Tel. 0832.246380  
*Chiuso il lunedì*

### La Scala

Via Brancaccio, 43  
Tel. 388.6995986  
*Sempre aperto*

### LoRè

Viale Lo Rè, 13  
Tel. 333.2643798  
*Chiuso il lunedì*

### Margot

Via Arditi, 11  
Tel. 0832.665373  
*Chiuso il lunedì*

### Pizza Do.C

Via Bari, 21  
Tel. 392.5150848  
*Chiuso il lunedì*

### Poeta Contadino

Piazza Castromediano  
Tel. 392.5402344  
*Sempre aperto*

### Quinto

Via Imbriani, 54  
Tel. 375.7701991  
*Sempre aperto*

### Spiriti Gourmet

Via C. Battisti, 10  
Tel. 0832.308438  
*Sempre aperto*

### Terra

Corso V. Emanuele, 48  
Tel. 328.2637736  
*Sempre aperto*

### Trama

Vico Storella, 1  
Tel. 389.9550745  
*Sempre aperto*

### Zio Giglio

Via S. Domenico Savio  
Tel. 0832.399814  
*Chiuso lunedì*

### 400 gradi

Viale Porta d'Europa  
Tel. 391.3318359  
*Sempre aperto*

## ACAYA

### Vecchia Botte

Piazza Giangiacomo, 1  
Tel. 353.3048538  
*Sempre aperto*

## BOTRUGNO

### Acqua e sale

Via U. Foscolo, 9  
Tel. 0836.993706  
*Chiuso il martedì*

## CAPRARICA

### Il Vizio del Barone

Via Martano, 127  
Tel. 338 7646100  
*Chiuso il martedì*

## CAVALLINO

### Aretè

S. P. per Caprarica  
Tel. 337 826761  
*Chiuso il lunedì*

### Bella 'mbriana

S. P. Lecce-Cavallino  
Tel. 0832.612823  
*Aperto ogni sera e dom. pranzo*

### La Remesa

Via Trieste, 17  
Tel. 0832.611994  
*Chiuso il martedì*

## COCUMOLA

### I Rocci

Via Martiri d'Otranto  
Tel. 0836.954122  
*Chiuso il martedì*

## COLLEPASSO

### Masseria Palmento

Contrada Palmento  
Tel. 346.0890239  
*Aperto ven, sab e dom*

## PATÙ

### Rua de li travai

Piazza Indipendenza  
Tel. 349.0584531  
*Chiuso il mercoledì*

## SANNICOLA

### Pizzeria Ragno

Piazza della Repubblica  
Tel. 0833.231561  
*Sempre aperto*

## SOLETO

### La Nicchia

Via S. Francesco, 15  
Tel. 348.3942326  
*Chiuso il lunedì*

## SPONGANO

### Picalò

Piazza Vittoria, 16  
Tel. 347.1771929  
*Chiuso il martedì*

## SUPERSANO

### Le Stanzie

S.P. 362 - km 32,9  
Tel. 320.9757299  
*Sempre aperto*

## TORRE VADO

### Profumo di mare

Litoranea Leuca-Gallipoli  
Tel. 339.2666776  
*Sempre aperto*

## TRICASE

### I fornelli di Teresa

Via Tartini  
Tel. 0833.770312  
*Chiuso il lunedì*

**Don Fausto**  
cucina e passione

ristorante, eventi, cerimonie  
sala interna e giardino



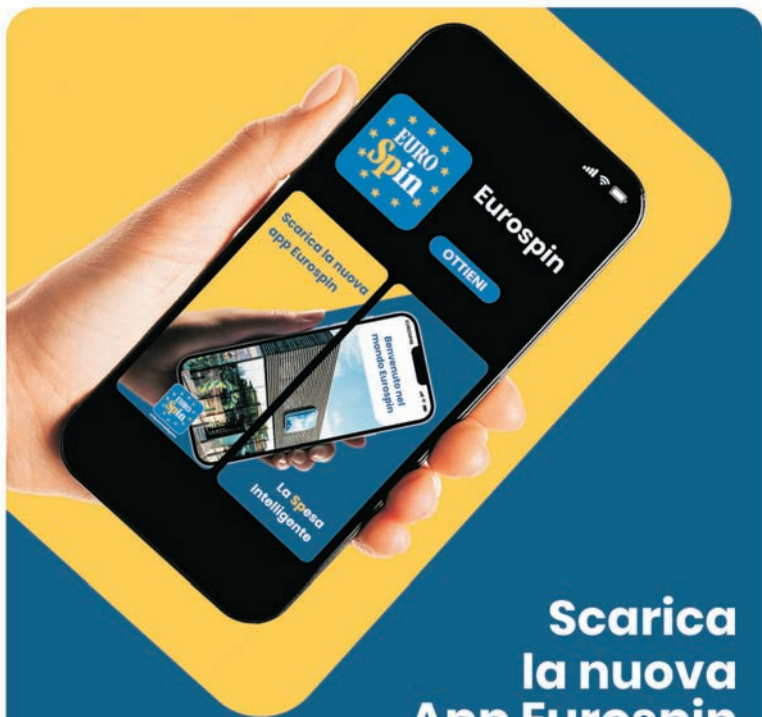

**Scarica  
la nuova  
App Eurospin  
e scopri tutti i  
vantaggi e le  
offerte esclusive**



**La Spesa intelligente**



**eurospin.it**

# sorte *no*scia



Per inviare saluti, messaggi, foto: [salentointasca@tiscali.it](mailto:salentointasca@tiscali.it)



## artisti *e* nasce

Nome: Paolo

Anni: 59

Segno: Acquario

Note: Bomber di razza,  
pescatore d'adozione,  
cercatore d'eccellenze!

## la redazione consiglia...

Che bella preda! L'hai  
pescata giusto in tempo  
per il 60° compleanno...  
Arriviamo a festeggiarti!  
In alto i calici e auguriiii



**RISTORANTE - PIZZERIA**  
**il vizio**  
del  
**Barone**  
- SALA RICEVIMENTI -

*Custodi della  
tradizione*

**CERIMONIE • BUFFET  
SERVIZIO D'ASPORTO**



**CHIUSO IL MARTEDI**

**CAPRARICA DI LECCE, VIA MARTANO, 127**  
INFO: 338.7646100      [WWW.ILVIZIODELBARONE.NET](http://WWW.ILVIZIODELBARONE.NET)



**Impegno, passione e tanta voglia di regalare un sorriso a chi ne ha bisogno! Più che un lavoro, una missione vissuta con grande intensità! Auguri, Carmelina**



**Da un punto all'altro del mondo... Tantissimi auguri, Flavio**



**Con il Lecce nel cuore... Moltissimi auguri a Manuel e Matteo**

**vorrei dire a...**

Maurizio: con passione ogni giorno ti inventi tante "dolci fantasie" capaci di lasciare tutti senza parole... e adesso si festeggia! Auguri

Fabrizio: impegno, passione e tanta voglia di scoprire nuovi luoghi di produzione e prodotti d'eccellenza! Tantissimi auguri





**Con semplicità, rendi unica ogni occasione... Auguri, Manuela**



**E' qui la festa? Tantissimi auguri a Valentina e Alessandra**



**Stavolta tocca a me farti gli auguri... Buon compleanno papà Matteo, dalla tua Emma e mamma Katerina!**

**vorrei  
dire a...**

Silvana P.: stavolta ricevi anche gli auguri, perchè non basta una sede nuova a fermarli e sono tutti per te... Buon compleanno!

Amedeo P.: come passa il tempo, eppure sembra ieri che si stava fino a tarda notte a fare baldoria... Cerchiamo di ritrovarci!



**Relax, buon cibo, la battuta pronta...  
Buon compleanno, Ronzino!**



**Tanti auguri per i tuoi 10 anni,  
Angelo... Amore di mamma e papà!**



**Scovati due grandi personaggi...  
Un saluto a Massimo e Giuseppe!**



**La festa non è ancora finita...  
Tantissimi auguri, Alan!**

**vorrei  
dire a...**

Annamaria V.: a che punto siamo con la scelta della location? Se non la trovi tu, una soluzione la troviamo noi... - Le amiche

Chiara, Romina & Stefania: la festa degli innamorati è in arrivo, quindi organizziamo subito la nostra rimpatriata da singles...



**La gente come te non molla mai...  
Buon compleanno, Sergio!**



**E sono 11! Buon compleanno  
Cristian dallo zio Alessandro**

vorrei dire a...

foto

Nome .....

Cognome .....

Via .....

Città .....

Tel. ....

**Salento in Tasca**, nel riferirsi a fatti e persone, ha inteso esclusivamente trattare tutto sotto forma di satira e scherzo, lungi da qualsiasi punta di scherno o offesa ad alcuno. L'editore, convinto del buon senso e dell'intelligenza dei lettori, si riserva il diritto di pubblicare il materiale ricevuto –corredato dai dati anagrafici personali– sulla cui veridicità e attendibilità declina ogni tipo di responsabilità. (Autorizzazione conforme al regolamento General Data Protection Regulation n° 2016/679).

Firma



**Riesci sempre a trovare il modo per  
sorridere... vero Marco? Auguroni**

# MEMME2

il tuo  
**contatto**  
pieno di energia!

Via Filieri 20 - Lequile  
Tel. 0832 631634 - [www.emme2srl.it](http://www.emme2srl.it)



EC **elettrocantali** LUX

THREELINE // **AEG**

IESS **finder**

**ROSI VIVALDI**

**BOT LIGHTING**  
FOR A BRIGHT FUTURE

**EMERGENZA**

**Telefono Azzurro 19696**  
**Pronto Intervento**

Numero unico delle emergenze  
**112**

Carabinieri - Polizia - Vigili del Fuoco  
Guardia di Finanza - Emergenza  
Sanitaria - Soccorso in mare  
Corpo Forestale

ACI socc. stradale **803116**

**Pronto Soccorso**

Lecce **0832 661395**  
Casarano **0833 508290**  
Copertino **0832 936255**  
Galatina **0836 529200**  
Gallipoli **0833 270430**

**Ospedali**

Lecce **0832 661111**  
Casarano **0833 508111**  
Copertino **0832 936111**  
Galatina **0836 529111**  
Gallipoli **0833 270111**

**Altri Servizi**

Comune Lecce **0832 682111**  
Prefettura **0832 6931**  
Provincia **0832 6831**  
Regione **0832 2131**  
C.C.I.A.A. **0832 6841**  
Tribunale **0832 660111**  
Info turistiche **0832 242099**  
Univ. del Salento **0832 292111**  
Acquedotto **800 735735**  
Enel-guasti **803500**  
CCISS viaggiare informati **1518**

**FARMACIE LECCE**

**Turno di sabato 1 febbraio**  
orario: 8,30-13,00 / 16,30 - 20,00

**Alemanno Portaluri**  
Via S. Cesario, 1028 - Tel. **0832 359887**

**Amica**  
Viale della Repubblica, 84 - Tel. **0832 305450**

**Chiga \***  
Via L. Ariosto, 45 Tel. **0832 311890**

**De Pace Licignano**  
Via Rgt. Fanderia, 53 - Tel. **0832 344490**

**De Pascalis**  
Via D. Birago, 11 Tel. **0832 300817**

**Farmacia del Salento**  
Via Merine, 45 - Tel. **0832 217840**

**Merenda Feroicino**  
piazza Sant'Oronzo - Tel. **0832 309181**

**Grasso**  
Via Ragusa, 13 - Tel. **0832 316228**

**Farmacia del Duomo**  
Via Palmieri, 6 - Tel. **0832 307882**

**Farmacia Lupiae**  
Via Bastianutti, 21 - Tel. **0832.354007**

**Migali \***  
Viale Leopardi, 116 - Tel. **0832 390532**

**Montagna (solo mattina)**  
Via Leuca, 74 - Tel. **0832 345181**

**Moschettini**  
Viale della Libertà, 61 - Tel. **0832 397137**

**Petrelli (solo mattina)**  
Via Mincio, 29 - Tel. **0832 394952**

**Ventresca**  
Via Monteroni, 107 - Tel. **0832 407706**

**24h SEMPRE APERTO \***

**Turno di domenica 2 febbraio**  
orario: 8,30-13,00 / 16,30 - 20,00

**Chiga \***  
Via L. Ariosto, 45 - Tel. **0832 311890**

**Farmacia Lupiae**  
Via Bastianutti, 21 - Tel. **0832.354007**

**Migali \***  
Viale Leopardi, 116 - Tel. **0832 390532**



**TRASPORTI**

**Aeroporto Brindisi**  
Biglietteria **080 5800200**  
Info turistiche **0831 412975**  
Lost & Found **0831 416140**  
City Terminal **0832 256124**

**Stazioni Ferroviarie**  
Trenitalia **063000**  
Lecce **0832 303403**  
Brindisi **0831 568374**  
Ferrovie Sud-Est **800079090**

**Servizio Taxi**  
Stazione **0832 247978**  
Piazza Mazzini **0832 246150**  
Pzza S. Oronzo **0832 306045**



721.000

minuti

di apertura nell'ultimo anno

MIGALI V.LE LEOPARDI 116 - LECCE

Open  
24h

CONTINUATO  
Lun - Sab  
8:30/20:00



FARMACIE MIGALI

La tua salute, dal 1925

## TRENI

### Lecce - Roma:

p. 5,55	a. 11,23	FA
p. 11,50	a. 17,20	FA
p. 16,55	a. 22,20	FA
p. 20,20	a. 7,37	ICN

### Roma - Lecce:

p. 8,05	a. 13,28	FA
p. 14,55	a. 20,19	FA
p. 18,00	a. 23,23	FA
p. 23,58	a. 8,09	ICN

### Lecce - Milano:

p. 6,06	a. 15,25	FB
p. 8,06	a. 17,25	FB
p. 11,06	a. 20,25	FB
p. 12,06	a. 20,42	FR
p. 15,40	a. 23,50	FR
p. 18,31	a. 7,12	ICN
p. 19,20	a. 6,40	ICN

### Milano (Centrale/FGaribaldi) - Lecce:

p. 7,20	amb.a. 15,52	FR/FB
p. 10,20	P.G. a. 18,52	FR
p. 11,35	a. 20,52	FB
p. 12,35	a. 21,52	FR
p. 13,35	a. 22,48	FR
p. 19,50	a. 9,24	ICN
p. 20,50	a. 8,37	ICN

### Lecce - Venezia:

p. 7,06	a. 12,05	FB
p. 13,06	a. 12,05	FB

### Venezia - Lecce:

p. 15,52	a. 15,52	FB
p. 23,50	a. 23,50	FB

## NAVETTA AEROPORTO

### Lecce Terminal City - Brindisi

p. 5,05	a. 5,40
p. 6,50	a. 7,30
p. 9,50	a. 10,30
p. 11,30	a. 12,10
p. 13,50	a. 14,30
p. 16,20	a. 16,55
p. 17,45	a. 18,25
p. 20,30	a. 21,10
p. 23,10	a. 23,50

### Brindisi - Lecce Terminal City

p. 5,55	a. 6,30
p. 8,45	a. 9,25
p. 10,55	a. 11,35
p. 13,00	a. 13,40
p. 15,45	a. 16,30
p. 17,25	a. 18,10
p. 18,50	a. 20,00
p. 22,00	a. 23,40
p. 00,00	a. 00,50

## AEREI

### Brindisi-Roma:

p. 6,40	a. 7,50	AZ
p. 11,10	a. 12,20	AZ
p. 16,15	a. 17,25	AZ
p. 19,10	a. 20,20	AZ

### Roma-Brindisi:

p. 9,15	a. 10,25	AZ
p. 13,15	a. 14,25	AZ
p. 17,55	a. 19,05	AZ
p. 21,25	a. 22,45	AZ

gli orari di Ryanair variano di giorno in giorno

Gli orari indicati possono subire variazioni

### Brindisi - Milano (Malpensa):

p. 9,15	a. 10,55	Jet
p. 21,45	a. 23,20	Jet

### Milano (Malpensa) - Brindisi:

p. 7,00	a. 10,25	EasyJet**
p. 19,40	a. 22,25	EasyJet

\*non opera domenica \*\*non opera domenica

### Brindisi - Milano (Linate):

p. 7,55	a. 7,55	AZ
p. 12,40	a. 14,15	AZ
p. 16,00	a. 17,35	AZ

### Milano (Linate) - Brindisi:

p. 10,15	a. 11,55	AZ
p. 13,40	a. 15,15	AZ
p. 22,00	a. 23,35	AZ

### Brindisi - Milano (Orio al Serio):

volo effettuato da Ryanair

### Milano (Orio al Serio) - Brindisi:

volo effettuato da Ryanair  
con orari diversi per ogni giornata

### Brindisi - Bologna:

volo effettuato da Ryanair

### Bologna - Brindisi:

volo effettuato da Ryanair  
con orari diversi per ogni giornata

### Brindisi - Londra Stansted:

p. 10,35 a. 13,00 FR\*

### Londra Stansted - Brindisi:

p. 6,10 a. 10,10 FR\*  
\*opera solo martedì e sabato

### Brindisi - Zurigo:

p. 11,40 a. 16,55 Swiss\*

### Zurigo - Brindisi:

p. 9,10 a. 11,00 Swiss\*  
\*opera solo venerdì



**DA CASA TUA ALL'AEROPORTO  
DI BRINDISI O VICEVERSA  
A SOLI 20,00 EURO\***  
\*tariffa valida da Lecce

Per informazioni e prenotazioni: 0832.305522 - 339.2800328



**ariete**

21 marzo  
20 aprile

La vita di coppia segna il passo, l'incertezza crea scontento e confusione. Stranamente irrequieto, non riesci a capire il motivo della tua agitazione. Per fortuna, sul fronte professionale, le notizie sono assai rassicuranti.



**toro**

21 aprile  
20 maggio

Hai dalla tua parte una grande determinazione, una grinta straordinaria e persino la dea bendata. Fase particolarmente benevola nei confronti di chi svolge un'attività autonoma. Non mancano le occasioni di successo.



**gemelli**

21 maggio  
21 giugno

Settimana caratterizzata da colpi di scena, specialmente nelle faccende amichevoli e sentimentali. È il momento ideale per promuovere nuove attività, per allargare il giro d'affari. Una vecchia fiamma si riaccende?

Puoi recuperare molte posizioni e, soprattutto, tirare un pò il fiato. Cerca di compiere le tue scelte con maggiore celerità, Venere e Marte ti forniscono tutte le certezze che desideri. Momenti eccitanti per i giovani...



**cancro**

22 giugno  
22 luglio

Metti al centro i rapporti umani, il che significa modificare in maniera sostanziale il clima lavorativo con colleghi o superiori. In amore, ottieni un successo strepitoso grazie al tuo innato fascino. Una visita a sorpresa!



**leone**

23 luglio  
23 agosto

I dispetti di Venere, Saturno e Giove ti rendono incerto ed insicuro. Usa l'astuzia! Cerca di mettere a fuoco i problemi, senza alcun nervosismo. In questa fase, occorre calcolo, scaltrezza, capacità di guardare lontano...



**virgine**

24 agosto  
22 settembre



**bilancia**

23 settembre  
22 ottobre

Marte scandisce una certa discontinuità nella forma: a tratti ti senti nervoso, più irritabile ed insofferente del solito, a volte la stanchezza appare insopportabile. Favorito chi opera nel settore artistico e creativo.



**scorpione**

23 ottobre  
22 novembre

C'è voglia di cambiamento, vuoi respirare un'aria nuova. In famiglia, tendi ad assumere un atteggiamento autoritario: intendi disporre tutto a tuo uso e consumo. Periodo memorabile in amore, novità per i singles...



**sagittario**

23 novembre  
21 dicembre

Finalmente qualche schiarita dopo le passate tempeste. Le cose si rimettono in marcia grazie a una migliore capacità di agire con diplomazia. Novità in arrivo per chi attende un'occupazione, arriva una buona occasione...

Urano porta cambiamenti, innovazioni nel quotidiano. Se sei single, è in arrivo un'improvvisa tempesta di emozioni che fa vacillare ogni tua sicurezza. È il momento per realizzare un'affascinante progetto in cantiere...



**capricorno**

22 dicembre  
20 gennaio

Ci sono tutte le premesse per ritrovare la serenità sia nel lavoro che in famiglia. In campo amoroso vai alla ricerca di certezze, di tranquillità, di rassicurazioni di ogni genere. La stabilità con il partner ti sta a cuore.



**acquario**

21 gennaio  
19 febbraio

La luna favorevole ti regala una sferzata di energia e di curiosità che illuminano le tue giornate di nuovi interessi. L'esperienza si rivela utilissima, l'ambizione balza prepotentemente alla ribalta. Gratificazioni erotiche.



**pesci**

20 febbraio  
20 marzo

- VENDITA
- ASSISTENZA
- TELEFONIA

**CUTROFIANO (Le)**  
Via Colombaio  
0836 541633  
327 6877722

**DDN**  
**informatica**

www.ddminformatica.it  
info@ddminformatica.it

- ELETTRODOMESTICI •
- ARREDO UFFICIO •
- SITI WEB E SOFTWARE •

**PARABITA (Le)**  
Via Ferruccio, 4  
0833 1938324  
389 1940304

# EVO 5

L'urban SUV  
sportivo e compatto

È TUO A SOLI  
€ 16.900\*

Prezzo comprensivo di IVA - Ipt esclusa

 THERMOHYBRID



DA OGGI ANCHE **AUTOCARRO**

**5 ANNI** GARANZIA  
/100.000 km

\*\* Pack Warranty (€ 520,00): 5 anni o 100.000 chilometri di garanzia totale con copertura dei costi di ricambi e manodopera presso i Service EVO.

\* Il prezzo si riferisce alla EVO 5 1.5 Turbo benzina - Euro 6D consumi: da 7,5 a 9,2 litri/100 km; emissioni CO<sub>2</sub>: da 162 a 168,2 g/km. Valori omologati in base al metodo/correlazione nel ciclo WLTP. Offerta valida fino alla nuova comunicazione. L'immagine della vettura è puramente indicativa.

Prenota un **TEST DRIVE** presso la Concessionaria di zona

**EVO**  
auto-evo.com

 **MPM**  
automotive

MPMAUTOMOTIVE.COM

Via Leuca, 138 - CASTROMEDIANO (LE)

Tel. **0832 217222**

Cell. **327 8703249**



**BEST BURRATA 2024**

Unica perché  
premiata come burrata  
migliore del mondo.



Realizzata a mano con latte del territorio, la Burrata Deliziosa  
conquista la medaglia d'oro al World Championship Cheese Contest 2024.



UN SAPORE CHE TI PUGLIA



PREMIUM SPONSOR  
U.S. LECCE 2024/2025

[prodottideliziosa.it](http://prodottideliziosa.it)